

# Afiliación de extranjeros Seguridad Social

---

Mayo 2018



## AFILIACIÓN MEDIA DE EXTRANJEROS A LA SEGURIDAD SOCIAL

### ÍNDICE

	Página
Radiografía de la situación actual	3
Distribución por regímenes.	4
Afiliación por regímenes, provincias y CC.AA - Unión Europea -	5
Afiliación por regímenes, provincias y CC.AA - NO Unión Europea -	6
Afiliación por regímenes, provincias y CC.AA - TOTAL -	7
Afiliación media por CC.AA (gráfico)	8
Afiliación por género, provincias y CC.AA	9
Evolución de la afiliación media de extranjeros	10
Evolución de la afiliación de extranjeros por provincias y CC.AA	11
Reg. General. Distribución por sectores de actividad	12
Reg. Autónomos. Distribución por sectores de actividad	13
Distribución por países de procedencia	14
<b>CC.AA.</b>	
Andalucía	15
Aragón	18
Asturias	21
Illes Balears	24
Canarias	27
Cantabria	30
Castilla y León	33
Castilla la Mancha	36
Cataluña	39
C. Valenciana	42
Extremadura	45
Galicia	48
Madrid	51
R. de Murcia	54
Navarra	57
País Vasco	60
La Rioja	63
Ceuta	66
Melilla	69

## Mayo 2018

Afiliados  
extranjeros

2.004.062

73.440  
3,80%

VARIACIÓN  
MENSUAL

VARIACIÓN  
ANUAL

142.471  
7,65%

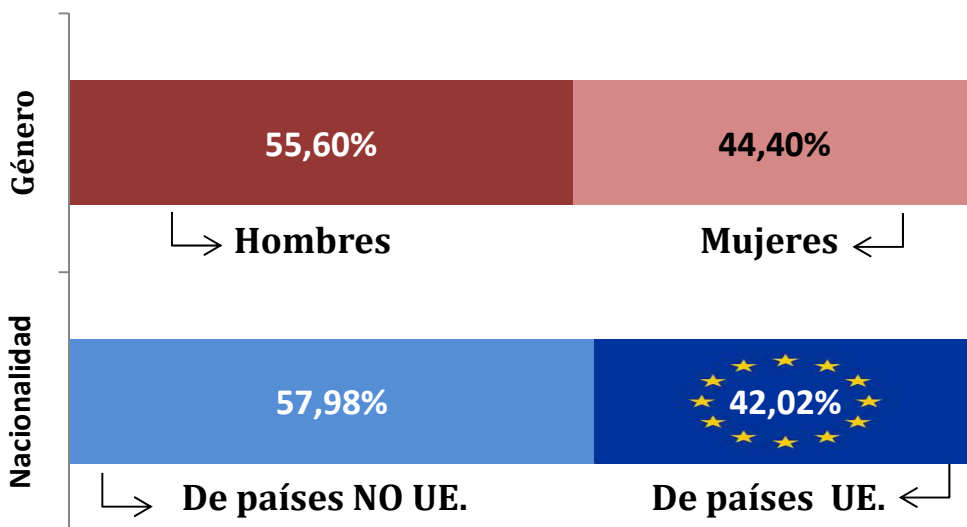

## AFILIACIÓN DE EXTRANJEROS DISTRIBUCIÓN POR REGÍMENES

Media mayo 2018

	TOTAL GENERAL	General (1)	S.E. Agrario	S.E. Hogar	AUTÓNOMOS	MAR	CARBÓN	TOTAL
DE LA UNIÓN EUROPEA	685.994	550.207	87.288	48.499	154.698	1.292	111	<b>842.095</b>
DE PAÍSES NO UNIÓN EUROPEA	993.112	697.384	164.187	131.542	165.469	3.380	5	<b>1.161.967</b>
<b>TOTAL EXTRANJEROS</b>	<b>1.679.106</b>	<b>1.247.591</b>	<b>251.475</b>	<b>180.041</b>	<b>320.167</b>	<b>4.672</b>	<b>116</b>	<b>2.004.062</b>

(1) No se incluyen los afiliados de los Sistemas Especiales Agrario y Hogar

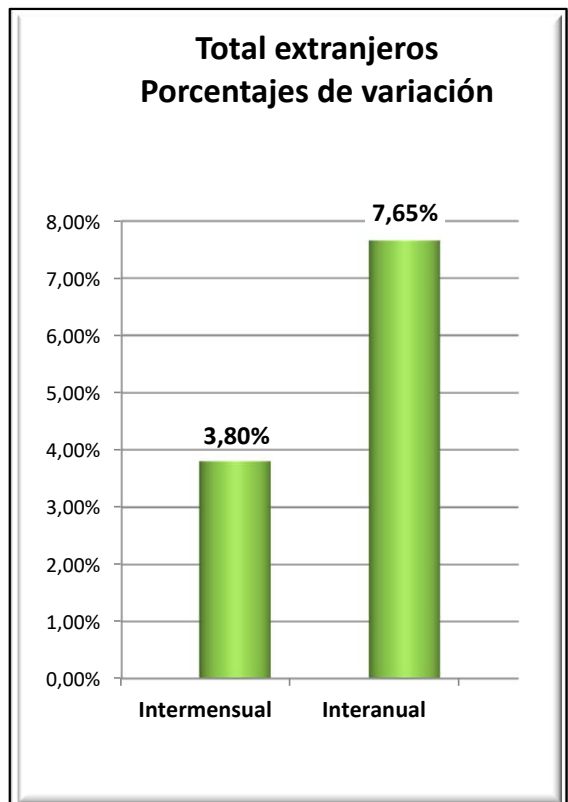
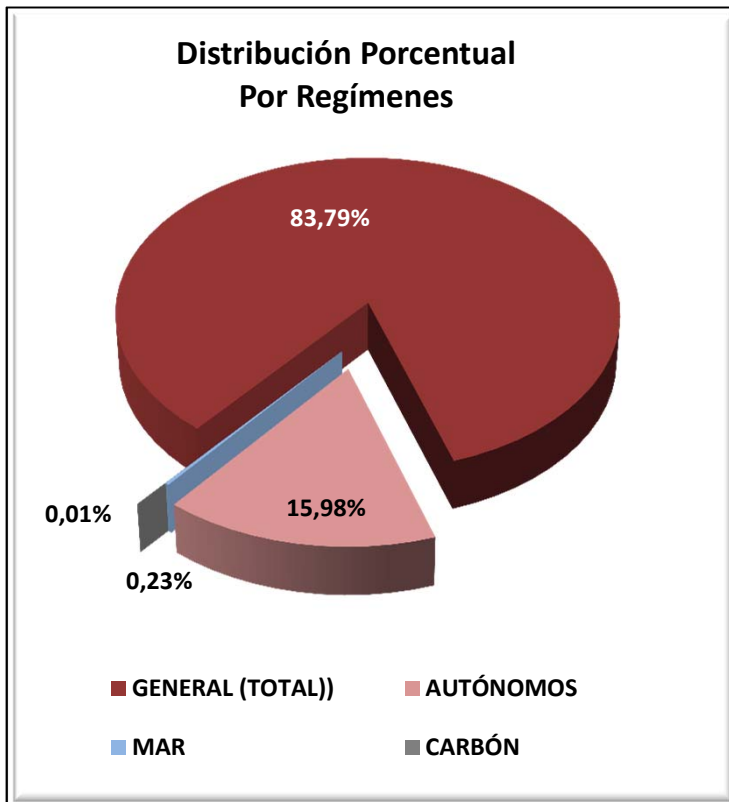

### VARIACIONES MENSUALES POR REGÍMENES (total extranjeros)

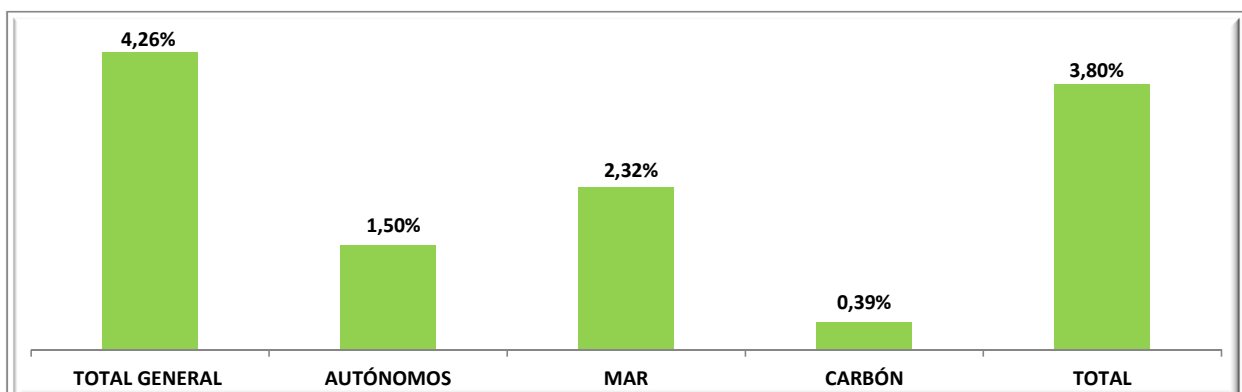

## EXTRANJEROS PROCEDENTES DE PAÍSES DE LA UNIÓN EUROPEA

Media mayo 2018

	TOTAL GENERAL	General (1)	S.E. Agrario	S.E. Hogar	AUTÓNOMOS	MAR	CARBÓN	TOTAL
Almería	16.068	10.634	5.009	425	2.572	9	0	18.649
Cádiz	3.163	2.903	160	100	1.574	19	0	4.755
Córdoba	3.478	1.344	2.014	120	350	0	0	3.828
Granada	6.449	3.740	2.508	201	1.609	2	0	8.060
Huelva	32.276	2.576	29.484	215	701	16	0	32.992
Jaén	1.412	870	472	71	229	0	0	1.641
Málaga	22.882	21.214	860	808	13.935	23	0	36.840
Sevilla	9.227	5.695	3.167	365	1.369	3	0	10.599
<b>ANDALUCÍA</b>	<b>94.955</b>	<b>48.976</b>	<b>43.675</b>	<b>2.304</b>	<b>22.338</b>	<b>72</b>	<b>0</b>	<b>117.365</b>
Huesca	7.882	4.549	2.939	394	642	0	0	8.524
Teruel	3.451	2.759	455	237	388	0	1	3.839
Zaragoza	23.604	16.638	4.366	2.600	3.781	0	0	27.385
<b>ARAGÓN</b>	<b>34.936</b>	<b>23.946</b>	<b>7.760</b>	<b>3.231</b>	<b>4.811</b>	<b>0</b>	<b>1</b>	<b>39.748</b>
<b>ASTURIAS</b>	<b>4.752</b>	<b>3.685</b>	<b>95</b>	<b>972</b>	<b>1.089</b>	<b>19</b>	<b>101</b>	<b>5.961</b>
<b>ILLES BALEARS</b>	<b>42.681</b>	<b>40.910</b>	<b>215</b>	<b>1.555</b>	<b>15.206</b>	<b>217</b>	<b>0</b>	<b>58.104</b>
Las Palmas	18.518	17.893	488	137	7.878	180	0	26.576
S.C.Tenerife	17.934	17.528	304	102	8.216	177	0	26.327
<b>CANARIAS</b>	<b>36.452</b>	<b>35.421</b>	<b>792</b>	<b>239</b>	<b>16.094</b>	<b>356</b>	<b>0</b>	<b>52.902</b>
<b>CANTABRIA</b>	<b>3.474</b>	<b>2.966</b>	<b>87</b>	<b>421</b>	<b>817</b>	<b>15</b>	<b>0</b>	<b>4.306</b>
Ávila	1.319	992	159	169	171	0	0	1.490
Burgos	6.439	5.399	364	676	826	0	0	7.265
León	2.314	1.907	218	189	495	0	9	2.817
Palencia	1.071	922	88	61	143	0	0	1.214
Salamanca	1.642	1.432	93	117	335	0	0	1.977
Segovia	4.404	3.249	862	294	392	0	0	4.796
Soria	1.824	1.560	169	95	137	0	0	1.961
Valladolid	5.544	4.133	861	550	569	0	0	6.113
Zamora	1.162	775	306	81	209	0	0	1.371
<b>CASTILLA-LEÓN</b>	<b>25.719</b>	<b>20.368</b>	<b>3.119</b>	<b>2.232</b>	<b>3.275</b>	<b>0</b>	<b>9</b>	<b>29.003</b>
Albacete	4.694	1.867	2.697	130	330	0	0	5.025
Ciudad Real	5.002	2.777	1.969	256	505	0	0	5.507
Cuenca	4.886	3.053	1.549	283	595	0	0	5.481
Guadalajara	6.227	4.856	826	545	918	0	0	7.145
Toledo	8.383	6.201	1.540	642	1.293	0	0	9.675
<b>CAST.-LA MANCHA</b>	<b>29.192</b>	<b>18.753</b>	<b>8.581</b>	<b>1.857</b>	<b>3.641</b>	<b>0</b>	<b>0</b>	<b>32.832</b>
Barcelona	87.410	85.558	237	1.615	19.105	71	0	106.586
Girona	13.075	12.480	241	355	4.870	64	0	18.009
Lleida	14.714	10.941	3.154	618	1.385	0	0	16.099
Tarragona	14.644	12.623	1.342	679	2.702	65	0	17.410
<b>CATALUÑA</b>	<b>129.843</b>	<b>121.601</b>	<b>4.975</b>	<b>3.266</b>	<b>28.062</b>	<b>200</b>	<b>0</b>	<b>158.104</b>
Alicante	29.691	26.898	1.973	820	13.517	61	0	43.270
Castellón	17.049	13.954	1.028	2.067	2.657	13	0	19.719
Valencia	33.409	25.795	5.200	2.414	7.796	27	0	41.232
<b>C. VALENCIANA</b>	<b>80.149</b>	<b>66.647</b>	<b>8.200</b>	<b>5.302</b>	<b>23.970</b>	<b>101</b>	<b>0</b>	<b>104.220</b>
Badajoz	3.546	1.909	1.474	164	548	0	0	4.094
Cáceres	1.429	847	518	64	274	0	0	1.703
<b>EXTREMADURA</b>	<b>4.976</b>	<b>2.756</b>	<b>1.992</b>	<b>228</b>	<b>821</b>	<b>0</b>	<b>0</b>	<b>5.797</b>
A Coruña	3.855	3.551	112	192	890	58	0	4.803
Lugo	1.834	1.362	360	111	346	59	0	2.239
Ourense	2.029	1.804	71	154	454	0	0	2.483
Pontevedra	4.473	4.264	69	140	1.107	82	0	5.662
<b>GALICIA</b>	<b>12.191</b>	<b>10.981</b>	<b>613</b>	<b>597</b>	<b>2.797</b>	<b>199</b>	<b>0</b>	<b>15.187</b>
<b>C. DE MADRID</b>	<b>140.947</b>	<b>118.679</b>	<b>367</b>	<b>21.902</b>	<b>21.324</b>	<b>43</b>	<b>0</b>	<b>162.315</b>
<b>R. DE MURCIA</b>	<b>13.657</b>	<b>9.539</b>	<b>3.598</b>	<b>520</b>	<b>2.856</b>	<b>13</b>	<b>0</b>	<b>16.526</b>
<b>NAVARRA</b>	<b>9.081</b>	<b>7.120</b>	<b>850</b>	<b>1.112</b>	<b>2.121</b>	<b>0</b>	<b>0</b>	<b>11.202</b>
Araba/Álava	2.828	2.284	334	209	444	0	0	3.272
Gipuzkoa	6.008	5.555	78	374	1.736	13	0	7.757
Bizkaia	6.937	5.396	259	1.282	2.117	43	0	9.097
<b>PAÍS VASCO</b>	<b>15.773</b>	<b>13.235</b>	<b>672</b>	<b>1.865</b>	<b>4.297</b>	<b>56</b>	<b>0</b>	<b>20.126</b>
<b>LA RIOJA</b>	<b>7.097</b>	<b>4.504</b>	<b>1.696</b>	<b>897</b>	<b>1.054</b>	<b>0</b>	<b>0</b>	<b>8.151</b>
CEUTA	42	42	0	0	25	0	0	67
MELILLA	78	78	0	0	100	0	0	179
<b>TOTAL</b>	<b>685.994</b>	<b>550.207</b>	<b>87.288</b>	<b>48.499</b>	<b>154.698</b>	<b>1.292</b>	<b>111</b>	<b>842.095</b>

(1) No se incluyen los afiliados de los Sistemas Especiales Agrario y Hogar

## EXTRANJEROS PROCEDENTES DE PAÍSES NO PERTENECIENTES A LA UNIÓN EUROPEA

Media mayo 2018

	TOTAL GENERAL	General (1)	S.E. Agrario	S.E. Hogar	AUTÓNOMOS	MAR	CARBÓN	TOTAL
Almería	37.528	9.075	27.934	519	2.389	75	0	39.992
Cádiz	4.588	3.528	214	846	1.889	39	0	6.515
Córdoba	3.253	1.788	708	757	781	0	0	4.034
Granada	8.615	4.548	3.039	1.028	2.621	7	0	11.244
Huelva	29.004	1.454	27.246	305	791	38	0	29.833
Jaén	2.944	1.386	1.223	335	671	0	0	3.615
Málaga	27.061	20.821	1.064	5.177	7.581	94	0	34.737
Sevilla	12.682	8.242	1.035	3.404	3.416	2	0	16.099
<b>ANDALUCÍA</b>	<b>125.675</b>	<b>50.842</b>	<b>62.462</b>	<b>12.371</b>	<b>20.140</b>	<b>256</b>	<b>0</b>	<b>146.070</b>
Huesca	6.634	3.417	2.841	375	441	0	0	7.075
Teruel	2.486	1.785	541	160	238	0	1	2.725
Zaragoza	21.350	14.652	3.785	2.913	4.583	0	0	25.933
<b>ARAGÓN</b>	<b>30.470</b>	<b>19.854</b>	<b>7.167</b>	<b>3.449</b>	<b>5.262</b>	<b>0</b>	<b>1</b>	<b>35.732</b>
<b>ASTURIAS</b>	<b>6.065</b>	<b>4.559</b>	<b>171</b>	<b>1.335</b>	<b>1.454</b>	<b>126</b>	<b>3</b>	<b>7.648</b>
<b>ILLES BALEARS</b>	<b>42.934</b>	<b>38.264</b>	<b>1.335</b>	<b>3.335</b>	<b>6.179</b>	<b>113</b>	<b>0</b>	<b>49.226</b>
Las Palmas	20.466	18.175	663	1.627	3.547	145	0	24.158
S.C.Tenerife	14.702	13.117	798	787	3.181	165	0	18.048
<b>CANARIAS</b>	<b>35.168</b>	<b>31.292</b>	<b>1.461</b>	<b>2.414</b>	<b>6.728</b>	<b>310</b>	<b>0</b>	<b>42.206</b>
<b>CANTABRIA</b>	<b>6.052</b>	<b>4.615</b>	<b>120</b>	<b>1.317</b>	<b>1.202</b>	<b>122</b>	<b>0</b>	<b>7.375</b>
Ávila	1.140	874	97	170	266	0	0	1.406
Burgos	3.753	3.059	202	492	542	0	0	4.295
León	3.384	2.406	317	661	679	0	1	4.063
Palencia	1.499	1.104	199	197	248	0	0	1.747
Salamanca	2.172	1.635	85	452	480	0	0	2.652
Segovia	2.299	1.794	199	306	280	0	0	2.579
Soria	1.549	1.264	110	175	169	0	0	1.718
Valladolid	3.936	3.002	273	661	728	0	0	4.665
Zamora	679	465	130	84	195	0	0	874
<b>CASTILLA-LEÓN</b>	<b>20.412</b>	<b>15.602</b>	<b>1.613</b>	<b>3.197</b>	<b>3.586</b>	<b>0</b>	<b>1</b>	<b>23.998</b>
Albacete	4.366	1.859	2.184	323	578	0	0	4.944
Ciudad Real	3.183	1.885	976	321	757	0	0	3.939
Cuenca	2.830	1.742	770	318	529	0	0	3.359
Guadalajara	4.466	3.771	364	332	636	0	0	5.102
Toledo	7.393	5.866	735	792	1.723	0	0	9.116
<b>CAST.-LA MANCHA</b>	<b>22.238</b>	<b>15.123</b>	<b>5.028</b>	<b>2.086</b>	<b>4.222</b>	<b>0</b>	<b>0</b>	<b>26.460</b>
Barcelona	195.505	167.658	2.807	25.040	35.495	209	0	231.209
Girona	33.044	28.477	2.073	2.494	5.258	186	0	38.488
Lleida	17.060	10.704	5.802	554	1.766	0	0	18.827
Tarragona	23.695	19.089	3.160	1.446	3.462	159	0	27.316
<b>CATALUÑA</b>	<b>269.305</b>	<b>225.928</b>	<b>13.843</b>	<b>29.534</b>	<b>45.981</b>	<b>553</b>	<b>0</b>	<b>315.839</b>
Alicante	36.843	27.734	6.546	2.563	8.066	168	0	45.077
Castellón	8.886	6.418	2.024	444	1.700	139	0	10.724
Valencia	38.451	26.306	6.663	5.483	9.934	38	0	48.424
<b>C. VALENCIANA</b>	<b>84.180</b>	<b>60.458</b>	<b>15.233</b>	<b>8.489</b>	<b>19.699</b>	<b>346</b>	<b>0</b>	<b>104.225</b>
Badajoz	1.953	1.346	289	318	768	0	0	2.721
Cáceres	2.938	1.017	1.643	278	501	0	0	3.440
<b>EXTREMADURA</b>	<b>4.891</b>	<b>2.362</b>	<b>1.933</b>	<b>597</b>	<b>1.269</b>	<b>0</b>	<b>0</b>	<b>6.160</b>
A Coruña	6.197	4.815	181	1.201	1.436	305	0	7.939
Lugo	2.299	1.686	313	300	401	354	0	3.054
Ourense	1.628	1.285	22	321	455	0	0	2.082
Pontevedra	4.685	3.810	46	828	1.196	443	0	6.323
<b>GALICIA</b>	<b>14.809</b>	<b>11.596</b>	<b>562</b>	<b>2.650</b>	<b>3.487</b>	<b>1.102</b>	<b>0</b>	<b>19.398</b>
<b>C. DE MADRID</b>	<b>199.322</b>	<b>156.775</b>	<b>581</b>	<b>41.966</b>	<b>31.170</b>	<b>30</b>	<b>0</b>	<b>230.523</b>
<b>R. DE MURCIA</b>	<b>71.811</b>	<b>19.671</b>	<b>47.881</b>	<b>4.258</b>	<b>4.795</b>	<b>125</b>	<b>0</b>	<b>76.730</b>
<b>NAVARRA</b>	<b>12.024</b>	<b>8.061</b>	<b>2.326</b>	<b>1.637</b>	<b>2.297</b>	<b>0</b>	<b>0</b>	<b>14.321</b>
Araba/Álava	6.782	5.354	430	998	1.059	0	0	7.842
Gipuzkoa	11.933	8.145	215	3.574	1.766	103	0	13.802
Bizkaia	16.150	10.917	306	4.926	2.961	181	0	19.292
<b>PAÍS VASCO</b>	<b>34.866</b>	<b>24.416</b>	<b>951</b>	<b>9.499</b>	<b>5.786</b>	<b>284</b>	<b>0</b>	<b>40.935</b>
<b>LA RIOJA</b>	<b>6.837</b>	<b>4.670</b>	<b>1.518</b>	<b>650</b>	<b>1.018</b>	<b>0</b>	<b>0</b>	<b>7.855</b>
CEUTA	2.431	1.178	1	1.252	322	12	0	2.765
MELILLA	3.625	2.118	2	1.506	874	2	0	4.501
<b>TOTAL</b>	<b>993.112</b>	<b>697.384</b>	<b>164.187</b>	<b>131.542</b>	<b>165.469</b>	<b>3.380</b>	<b>5</b>	<b>1.161.967</b>

(1) No se incluyen los afiliados de los Sistemas Especiales Agrario y Hogar

## TOTAL EXTRANJEROS

Media mayo 2018

	TOTAL GENERAL	General (1)	S.E. Agrario	S.E. Hogar	AUTÓNOMOS	MAR	CARBÓN	TOTAL
Almería	53.596	19.708	32.944	944	4.961	84	0	58.641
Cádiz	7.751	6.431	374	946	3.463	57	0	11.271
Córdoba	6.731	3.132	2.722	877	1.131	0	0	7.862
Granada	15.065	8.288	5.547	1.229	4.230	9	0	19.304
Huelva	61.280	4.030	56.730	520	1.492	54	0	62.826
Jaén	4.356	2.256	1.695	405	900	0	0	5.256
Málaga	49.943	42.035	1.924	5.984	21.517	117	0	71.577
Sevilla	21.908	13.938	4.202	3.769	4.785	5	0	26.698
<b>ANDALUCÍA</b>	<b>220.629</b>	<b>99.818</b>	<b>106.137</b>	<b>14.674</b>	<b>42.478</b>	<b>328</b>	<b>0</b>	<b>263.435</b>
Huesca	14.516	7.966	5.780	770	1.083	0	0	15.598
Teruel	5.937	4.544	996	397	626	0	2	6.565
Zaragoza	44.953	31.290	8.150	5.513	8.364	0	0	53.318
<b>ARAGÓN</b>	<b>65.406</b>	<b>43.800</b>	<b>14.927</b>	<b>6.679</b>	<b>10.072</b>	<b>0</b>	<b>2</b>	<b>75.481</b>
<b>ASTURIAS</b>	<b>10.817</b>	<b>8.244</b>	<b>266</b>	<b>2.307</b>	<b>2.542</b>	<b>145</b>	<b>104</b>	<b>13.609</b>
<b>ILLES BALEARS</b>	<b>85.615</b>	<b>79.174</b>	<b>1.550</b>	<b>4.891</b>	<b>21.385</b>	<b>331</b>	<b>0</b>	<b>107.330</b>
Las Palmas	38.984	36.068	1.151	1.765	11.425	324	0	50.733
S.C.Tenerife	32.636	30.645	1.102	888	11.398	342	0	44.375
<b>CANARIAS</b>	<b>71.620</b>	<b>66.713</b>	<b>2.254</b>	<b>2.653</b>	<b>22.822</b>	<b>666</b>	<b>0</b>	<b>95.108</b>
<b>CANTABRIA</b>	<b>9.526</b>	<b>7.581</b>	<b>207</b>	<b>1.738</b>	<b>2.019</b>	<b>137</b>	<b>0</b>	<b>11.682</b>
Ávila	2.459	1.865	255	339	437	0	0	2.895
Burgos	10.193	8.458	566	1.169	1.367	0	0	11.560
León	5.697	4.313	535	850	1.173	0	10	6.881
Palencia	2.570	2.026	287	258	390	0	0	2.960
Salamanca	3.814	3.067	179	569	815	0	0	4.629
Segovia	6.703	5.042	1.061	600	672	0	0	7.375
Soria	3.372	2.824	279	270	306	0	0	3.678
Valladolid	9.480	7.135	1.134	1.211	1.297	0	0	10.777
Zamora	1.842	1.240	436	165	404	0	0	2.245
<b>CASTILLA-LEÓN</b>	<b>46.130</b>	<b>35.969</b>	<b>4.732</b>	<b>5.429</b>	<b>6.860</b>	<b>0</b>	<b>10</b>	<b>53.001</b>
Albacete	9.061	3.726	4.881	454	908	0	0	9.969
Ciudad Real	8.184	4.662	2.945	578	1.262	0	0	9.446
Cuenca	7.716	4.795	2.319	602	1.124	0	0	8.840
Guadalajara	10.693	8.627	1.190	877	1.553	0	0	12.246
Toledo	15.775	12.067	2.275	1.434	3.016	0	0	18.791
<b>CAST.-LA MANCHA</b>	<b>51.430</b>	<b>33.877</b>	<b>13.609</b>	<b>3.944</b>	<b>7.862</b>	<b>0</b>	<b>0</b>	<b>59.292</b>
Barcelona	282.915	253.216	3.044	26.654	54.600	280	0	337.795
Girona	46.119	40.956	2.314	2.849	10.128	250	0	56.497
Lleida	31.774	21.645	8.957	1.172	3.152	0	0	34.925
Tarragona	38.339	31.712	4.502	2.125	6.163	224	0	44.726
<b>CATALUÑA</b>	<b>399.147</b>	<b>347.530</b>	<b>18.818</b>	<b>32.800</b>	<b>74.043</b>	<b>753</b>	<b>0</b>	<b>473.943</b>
Alicante	66.534	54.632	8.519	3.383	21.583	230	0	88.346
Castellón	25.935	20.372	3.052	2.511	4.357	152	0	30.444
Valencia	71.860	52.101	11.863	7.897	17.730	65	0	89.655
<b>C. VALENCIANA</b>	<b>164.329</b>	<b>127.106</b>	<b>23.433</b>	<b>13.791</b>	<b>43.669</b>	<b>447</b>	<b>0</b>	<b>208.445</b>
Badajoz	5.499	3.254	1.763	482	1.315	0	0	6.815
Cáceres	4.367	1.864	2.161	343	775	0	0	5.142
<b>EXTREMADURA</b>	<b>9.867</b>	<b>5.118</b>	<b>3.924</b>	<b>825</b>	<b>2.090</b>	<b>0</b>	<b>0</b>	<b>11.957</b>
A Coruña	10.052	8.366	293	1.393	2.327	363	0	12.742
Lugo	4.133	3.048	674	411	747	413	0	5.293
Ourense	3.657	3.089	93	475	909	0	0	4.566
Pontevedra	9.158	8.075	115	968	2.302	525	0	11.985
<b>GALICIA</b>	<b>27.000</b>	<b>22.577</b>	<b>1.175</b>	<b>3.247</b>	<b>6.284</b>	<b>1.301</b>	<b>0</b>	<b>34.585</b>
<b>C. DE MADRID</b>	<b>340.270</b>	<b>275.454</b>	<b>948</b>	<b>63.868</b>	<b>52.495</b>	<b>73</b>	<b>0</b>	<b>392.838</b>
<b>R. DE MURCIA</b>	<b>85.467</b>	<b>29.210</b>	<b>51.479</b>	<b>4.778</b>	<b>7.651</b>	<b>137</b>	<b>0</b>	<b>93.256</b>
<b>NAVARRA</b>	<b>21.106</b>	<b>15.181</b>	<b>3.176</b>	<b>2.749</b>	<b>4.417</b>	<b>0</b>	<b>0</b>	<b>25.523</b>
Araba/Álava	9.610	7.638	765	1.208	1.503	0	0	11.114
Gipuzkoa	17.941	13.700	293	3.948	3.502	115	0	21.559
Bizkaia	23.087	16.313	565	6.208	5.078	224	0	28.389
<b>PAÍS VASCO</b>	<b>50.638</b>	<b>37.651</b>	<b>1.623</b>	<b>11.364</b>	<b>10.083</b>	<b>340</b>	<b>0</b>	<b>61.061</b>
<b>LA RIOJA</b>	<b>13.934</b>	<b>9.174</b>	<b>3.213</b>	<b>1.547</b>	<b>2.071</b>	<b>0</b>	<b>0</b>	<b>16.006</b>
CEUTA	2.473	1.220	1	1.252	347	12	0	2.831
MELILLA	3.703	2.196	2	1.506	975	2	0	4.680
<b>TOTAL</b>	<b>1.679.106</b>	<b>1.247.591</b>	<b>251.475</b>	<b>180.041</b>	<b>320.167</b>	<b>4.672</b>	<b>116</b>	<b>2.004.062</b>

(1) No se incluyen los afiliados de los Sistemas Especiales Agrario y Hogar

## AFILIACIÓN DE EXTRANJEROS

### Distribución por Comunidades Autónomas

Media mayo 2018

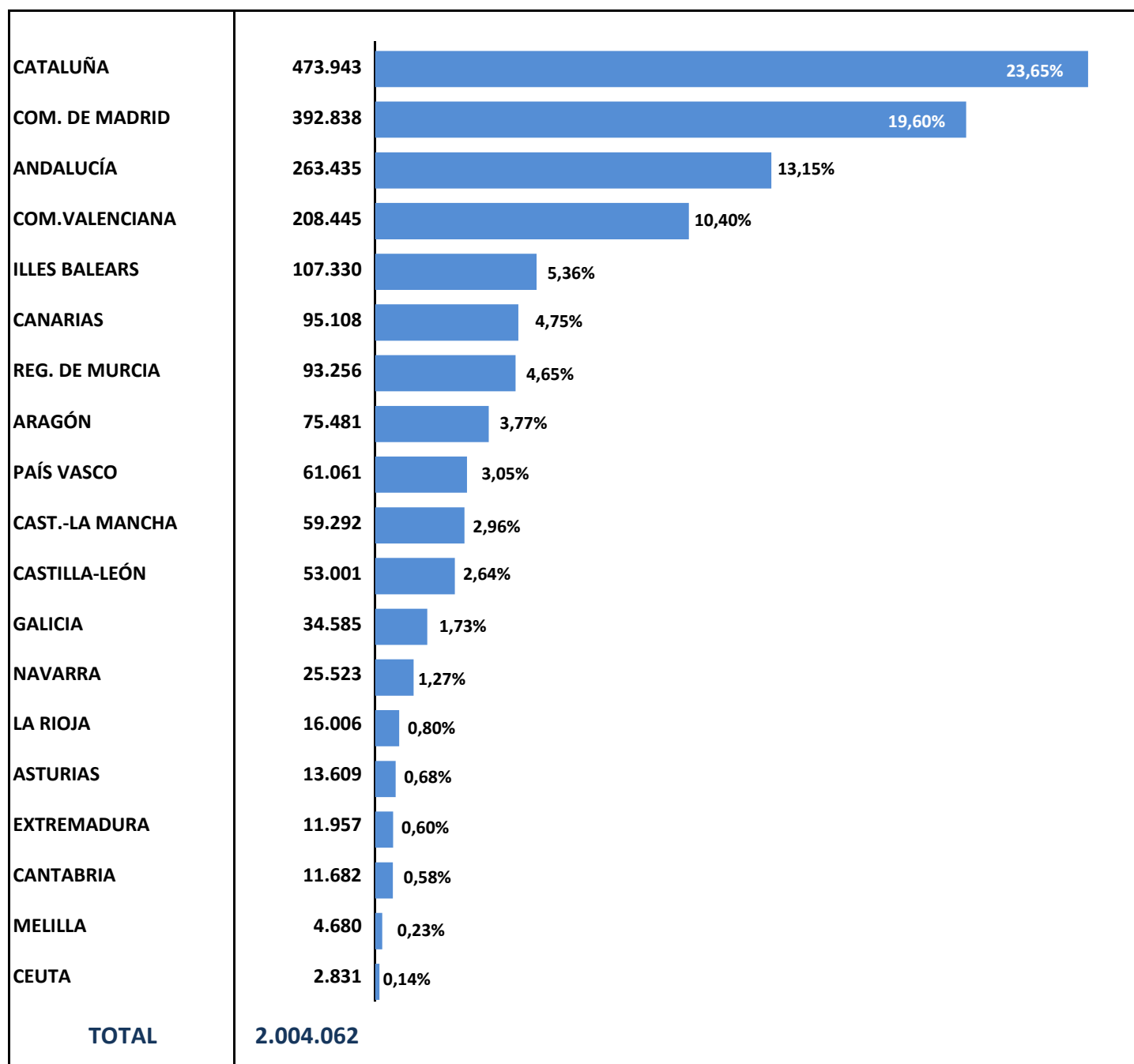



## AFILIACIÓN DE EXTRANJEROS. DISTRIBUCIÓN POR GÉNERO

Media mayo 2018

	UNIÓN EUROPEA			NO UNIÓN EUROPEA			TOTAL EXTRANJEROS		
	HOMBRES	MUJERES	TOTAL	HOMBRES	MUJERES	TOTAL	HOMBRES	MUJERES	TOTAL
Almería	9.896	8.753	18.649	29.088	10.904	39.992	38.984	19.657	58.641
Cádiz	2.540	2.215	4.755	3.687	2.828	6.515	6.227	5.044	11.271
Córdoba	2.179	1.649	3.828	2.132	1.902	4.034	4.311	3.551	7.862
Granada	4.183	3.878	8.060	6.731	4.513	11.244	10.914	8.391	19.304
Huelva	10.655	22.337	32.992	12.724	17.109	29.833	23.380	39.446	62.826
Jaén	939	702	1.641	2.286	1.329	3.615	3.225	2.031	5.256
Málaga	18.879	17.962	36.840	17.646	17.091	34.737	36.525	35.052	71.577
Sevilla	6.057	4.542	10.599	7.928	8.171	16.099	13.985	12.713	26.698
<b>ANDALUCÍA</b>	<b>55.327</b>	<b>62.038</b>	<b>117.365</b>	<b>82.223</b>	<b>63.847</b>	<b>146.070</b>	<b>137.550</b>	<b>125.885</b>	<b>263.435</b>
Huesca	4.781	3.743	8.524	5.455	1.620	7.075	10.236	5.363	15.598
Teruel	2.226	1.613	3.839	2.040	685	2.725	4.266	2.299	6.565
Zaragoza	14.505	12.879	27.385	15.416	10.517	25.933	29.921	23.396	53.318
<b>ARAGÓN</b>	<b>21.512</b>	<b>18.236</b>	<b>39.748</b>	<b>22.911</b>	<b>12.822</b>	<b>35.732</b>	<b>44.423</b>	<b>31.057</b>	<b>75.481</b>
<b>ASTURIAS</b>	<b>2.890</b>	<b>3.072</b>	<b>5.961</b>	<b>3.697</b>	<b>3.951</b>	<b>7.648</b>	<b>6.586</b>	<b>7.022</b>	<b>13.609</b>
<b>ILLES BALEARS</b>	<b>29.722</b>	<b>28.382</b>	<b>58.104</b>	<b>30.167</b>	<b>19.058</b>	<b>49.226</b>	<b>59.890</b>	<b>47.441</b>	<b>107.330</b>
Las Palmas	13.498	13.077	26.576	14.282	9.876	24.158	27.780	22.953	50.733
S.C.Tenerife	13.501	12.826	26.327	10.143	7.905	18.048	23.644	20.731	44.375
<b>CANARIAS</b>	<b>26.999</b>	<b>25.903</b>	<b>52.902</b>	<b>24.425</b>	<b>17.781</b>	<b>42.206</b>	<b>51.424</b>	<b>43.684</b>	<b>95.108</b>
<b>CANTABRIA</b>	<b>2.438</b>	<b>1.868</b>	<b>4.306</b>	<b>3.661</b>	<b>3.714</b>	<b>7.375</b>	<b>6.100</b>	<b>5.582</b>	<b>11.682</b>
Ávila	779	710	1.490	804	602	1.406	1.583	1.313	2.895
Burgos	4.120	3.145	7.265	2.568	1.727	4.295	6.688	4.872	11.560
León	1.675	1.142	2.817	2.098	1.966	4.063	3.772	3.108	6.881
Palencia	718	496	1.214	980	767	1.747	1.698	1.263	2.960
Salamanca	1.124	853	1.977	1.365	1.286	2.652	2.489	2.140	4.629
Segovia	2.495	2.301	4.796	1.562	1.017	2.579	4.056	3.318	7.375
Soria	1.253	708	1.961	1.044	674	1.718	2.297	1.381	3.678
Valladolid	3.433	2.680	6.113	2.547	2.118	4.665	5.980	4.798	10.777
Zamora	774	597	1.371	491	383	874	1.265	980	2.245
<b>CASTILLA-LEÓN</b>	<b>16.372</b>	<b>12.631</b>	<b>29.003</b>	<b>13.457</b>	<b>10.541</b>	<b>23.998</b>	<b>29.829</b>	<b>23.172</b>	<b>53.001</b>
Albacete	3.108	1.916	5.025	3.402	1.542	4.944	6.510	3.458	9.969
Ciudad Real	3.480	2.027	5.507	2.562	1.378	3.939	6.042	3.405	9.446
Cuenca	3.193	2.288	5.481	1.938	1.421	3.359	5.131	3.709	8.840
Guadalajara	3.797	3.348	7.145	3.249	1.852	5.102	7.046	5.200	12.246
Toledo	6.024	3.652	9.675	5.913	3.203	9.116	11.937	6.854	18.791
<b>CAST.-LA MANCHA</b>	<b>19.602</b>	<b>13.231</b>	<b>32.832</b>	<b>17.064</b>	<b>9.396</b>	<b>26.460</b>	<b>36.666</b>	<b>22.626</b>	<b>59.292</b>
Barcelona	57.787	48.799	106.586	132.484	98.725	231.209	190.270	147.524	337.795
Girona	9.913	8.096	18.009	24.355	14.133	38.488	34.268	22.229	56.497
Lleida	9.259	6.840	16.099	14.220	4.606	18.827	23.479	11.447	34.925
Tarragona	9.305	8.105	17.410	17.371	9.945	27.316	26.676	18.050	44.726
<b>CATALUÑA</b>	<b>86.263</b>	<b>71.841</b>	<b>158.104</b>	<b>188.430</b>	<b>127.408</b>	<b>315.839</b>	<b>274.693</b>	<b>199.250</b>	<b>473.943</b>
Alicante	22.614	20.655	43.270	27.163	17.914	45.077	49.778	38.569	88.346
Castellón	10.112	9.608	19.719	7.054	3.670	10.724	17.166	13.278	30.444
Valencia	22.594	18.637	41.232	28.906	19.517	48.424	51.501	38.155	89.655
<b>C. VALENCIANA</b>	<b>55.320</b>	<b>48.900</b>	<b>104.220</b>	<b>63.124</b>	<b>41.101</b>	<b>104.225</b>	<b>118.444</b>	<b>90.001</b>	<b>208.445</b>
Badajoz	2.544	1.550	4.094	1.319	1.402	2.721	3.863	2.952	6.815
Cáceres	985	718	1.703	1.970	1.470	3.440	2.955	2.188	5.142
<b>EXTREMADURA</b>	<b>3.529</b>	<b>2.268</b>	<b>5.797</b>	<b>3.289</b>	<b>2.871</b>	<b>6.160</b>	<b>6.817</b>	<b>5.140</b>	<b>11.957</b>
A Coruña	2.955	1.848	4.803	3.928	4.011	7.939	6.882	5.859	12.742
Lugo	1.478	761	2.239	1.744	1.310	3.054	3.222	2.071	5.293
Ourense	1.543	940	2.483	948	1.134	2.082	2.492	2.074	4.566
Pontevedra	3.840	1.822	5.662	3.241	3.082	6.323	7.081	4.904	11.985
<b>GALICIA</b>	<b>9.816</b>	<b>5.371</b>	<b>15.187</b>	<b>9.861</b>	<b>9.537</b>	<b>19.398</b>	<b>19.677</b>	<b>14.908</b>	<b>34.585</b>
<b>C. DE MADRID</b>	<b>82.001</b>	<b>80.314</b>	<b>162.315</b>	<b>114.653</b>	<b>115.870</b>	<b>230.523</b>	<b>196.654</b>	<b>196.184</b>	<b>392.838</b>
<b>R. DE MURCIA</b>	<b>9.470</b>	<b>7.056</b>	<b>16.526</b>	<b>53.925</b>	<b>22.805</b>	<b>76.730</b>	<b>63.395</b>	<b>29.861</b>	<b>93.256</b>
<b>NAVARRA</b>	<b>6.474</b>	<b>4.728</b>	<b>11.202</b>	<b>8.842</b>	<b>5.479</b>	<b>14.321</b>	<b>15.316</b>	<b>10.207</b>	<b>25.523</b>
Araba/Álava	2.114	1.158	3.272	4.805	3.037	7.842	6.919	4.195	11.114
Gipuzkoa	5.001	2.756	7.757	6.757	7.045	13.802	11.758	9.801	21.559
Bizkaia	5.205	3.892	9.097	9.917	9.375	19.292	15.121	13.267	28.389
<b>PAÍS VASCO</b>	<b>12.319</b>	<b>7.807</b>	<b>20.126</b>	<b>21.479</b>	<b>19.456</b>	<b>40.935</b>	<b>33.798</b>	<b>27.263</b>	<b>61.061</b>
<b>LA RIOJA</b>	<b>4.295</b>	<b>3.856</b>	<b>8.151</b>	<b>4.928</b>	<b>2.928</b>	<b>7.855</b>	<b>9.223</b>	<b>6.783</b>	<b>16.006</b>
CEUTA	43	24	67	1.209	1.555	2.765	1.253	1.579	2.831
MELILLA	121	57	179	2.379	2.123	4.501	2.500	2.180	4.680
<b>TOTAL</b>	<b>444.513</b>	<b>397.582</b>	<b>842.095</b>	<b>669.725</b>	<b>492.242</b>	<b>1.161.967</b>	<b>1.114.238</b>	<b>889.824</b>	<b>2.004.062</b>

## EVOLUCIÓN DE LA AFILIACIÓN MEDIA DE TRABAJADORES EXTRANJEROS

	General	Autónomos	Agrario	Mar	Carbón	Hogar	Total
<b>SERIE HISTÓRICA DE LOS MESES DE MAYO</b>							
<b>2.007</b>	1.483.814	188.797	153.594	4.796	704	163.523	<b>1.995.229</b>
<b>2.008</b>	1.542.888	237.063	195.130	5.419	658	162.465	<b>2.143.623</b>
<b>2.009</b>	1.286.019	207.074	243.235	5.299	720	174.877	<b>1.917.223</b>
<b>2.010</b>	1.239.060	198.891	256.420	5.278	705	183.185	<b>1.883.538</b>
<b>2.011</b>	1.184.204	206.191	264.602	5.077	605	182.665	<b>1.843.344</b>
<b>2.012</b>	1.420.433	215.050	----	4.939	598	98.823	<b>1.739.843</b>
<b>2.013</b>	1.425.521	220.935	----	4.633	301	----	<b>1.651.390</b>
<b>2.014</b>	1.369.005	234.566	----	4.356	294	----	<b>1.608.221</b>
<b>2.015</b>	1.403.860	254.717	----	4.371	268	----	<b>1.663.217</b>
<b>2.016</b>							
enero	1.337.039	260.022	----	3.521	239	----	<b>1.600.822</b>
febrero	1.347.171	261.518	----	3.753	239	----	<b>1.612.681</b>
marzo	1.373.140	265.537	----	4.150	238	----	<b>1.643.064</b>
abril	1.408.690	269.823	----	4.344	234	----	<b>1.683.092</b>
<b>mayo</b>	<b>1.452.567</b>	<b>273.680</b>	----	<b>4.541</b>	<b>230</b>	----	<b>1.731.018</b>
junio	1.465.964	276.989	----	4.620	228	----	<b>1.747.801</b>
julio	1.464.525	277.581	----	4.783	225	----	<b>1.747.114</b>
agosto	1.445.398	277.009	----	4.936	212	----	<b>1.727.555</b>
septiembre	1.444.000	278.035	----	4.787	212	----	<b>1.727.034</b>
octubre	1.450.065	278.787	----	4.568	206	----	<b>1.733.626</b>
noviembre	1.422.070	278.351	----	4.298	201	----	<b>1.704.921</b>
diciembre	1.429.728	278.567	----	3.363	199	----	<b>1.711.858</b>
<b>2.017</b>							
enero	1.406.595	277.304	----	3.519	166	----	<b>1.687.585</b>
febrero	1.418.765	279.504	----	3.816	163	----	<b>1.702.248</b>
marzo	1.451.212	284.077	----	4.270	161	----	<b>1.739.720</b>
abril	1.503.767	289.400	----	4.547	158	----	<b>1.797.872</b>
<b>mayo</b>	<b>1.562.600</b>	<b>294.174</b>	----	<b>4.668</b>	<b>150</b>	----	<b>1.861.591</b>
junio	1.572.877	297.601	----	4.789	146	----	<b>1.875.413</b>
julio	1.567.067	298.184	----	4.995	150	----	<b>1.870.397</b>
agosto	1.545.359	297.752	----	5.071	147	----	<b>1.848.329</b>
septiembre	1.548.400	299.596	----	4.972	140	----	<b>1.853.108</b>
octubre	1.544.931	301.218	----	4.728	136	----	<b>1.851.014</b>
noviembre	1.531.208	300.752	----	4.402	135	----	<b>1.836.498</b>
diciembre	1.533.825	300.303	----	3.637	135	----	<b>1.837.901</b>
<b>2.018</b>							
enero	1.511.311	300.123	----	3.524	133	----	<b>1.815.092</b>
febrero	1.527.931	304.318	----	3.793	131	----	<b>1.836.173</b>
marzo	1.559.712	309.771	----	4.210	121	----	<b>1.873.813</b>
abril	1.610.494	315.447	----	4.566	116	----	<b>1.930.622</b>
<b>Mayo</b>	<b>1.679.106</b>	<b>320.167</b>	----	<b>4.672</b>	<b>116</b>	----	<b>2.004.062</b>
junio							
julio							
agosto							
septiembre							
octubre							
noviembre							
diciembre							

## VARIACIÓN MENSUAL Y ANUAL POR PROVINCIAS Y CC.AA

	may.-18	Variación mensual		Variación anual	
		Absoluta	en %	Absoluta	en %
Almería	58.641	-2.264	-3,72%	2.704	4,83%
Cádiz	11.271	411	3,78%	570	5,32%
Córdoba	7.862	441	5,95%	207	2,70%
Granada	19.304	368	1,94%	971	5,30%
Huelva	62.826	3.874	6,57%	8.731	16,14%
Jaén	5.256	-144	-2,67%	240	4,78%
Málaga	71.577	2.507	3,63%	5.383	8,13%
Sevilla	26.698	290	1,10%	1.269	4,99%
<b>ANDALUCÍA</b>	<b>263.435</b>	<b>5.482</b>	<b>2,13%</b>	<b>20.075</b>	<b>8,25%</b>
Huesca	15.598	3.843	32,69%	-158	-1,00%
Teruel	6.565	437	7,14%	438	7,14%
Zaragoza	53.318	5.324	11,09%	3.402	6,81%
<b>ARAGÓN</b>	<b>75.481</b>	<b>9.604</b>	<b>14,58%</b>	<b>3.682</b>	<b>5,13%</b>
<b>ASTURIAS</b>	<b>13.609</b>	<b>233</b>	<b>1,74%</b>	<b>596</b>	<b>4,58%</b>
<b>ILLES BALEARS</b>	<b>107.330</b>	<b>17.540</b>	<b>19,53%</b>	<b>8.533</b>	<b>8,64%</b>
Las Palmas	50.733	-249	-0,49%	2.912	6,09%
S.C.Tenerife	44.375	-130	-0,29%	3.341	8,14%
<b>CANARIAS</b>	<b>95.108</b>	<b>-379</b>	<b>-0,40%</b>	<b>6.253</b>	<b>7,04%</b>
<b>CANTABRIA</b>	<b>11.682</b>	<b>281</b>	<b>2,46%</b>	<b>1.045</b>	<b>9,82%</b>
Ávila	2.895	92	3,28%	237	8,93%
Burgos	11.560	250	2,21%	981	9,27%
León	6.881	278	4,21%	490	7,66%
Palencia	2.960	66	2,29%	137	4,87%
Salamanca	4.629	84	1,85%	259	5,93%
Segovia	7.375	247	3,47%	392	5,61%
Soria	3.678	144	4,07%	280	8,25%
Valladolid	10.777	413	3,98%	649	6,41%
Zamora	2.245	50	2,27%	65	2,99%
<b>CASTILLA-LEÓN</b>	<b>53.001</b>	<b>1.624</b>	<b>3,16%</b>	<b>3.490</b>	<b>7,05%</b>
Albacete	9.969	1.336	15,48%	386	4,02%
Ciudad Real	9.446	86	0,92%	345	3,80%
Cuenca	8.840	100	1,15%	287	3,35%
Guadalajara	12.246	626	5,39%	1.091	9,78%
Toledo	18.791	179	0,96%	892	4,98%
<b>CAST.-LA MANCHA</b>	<b>59.292</b>	<b>2.328</b>	<b>4,09%</b>	<b>3.001</b>	<b>5,33%</b>
Barcelona	337.795	6.973	2,11%	29.390	9,53%
Girona	56.497	2.837	5,29%	3.623	6,85%
Lleida	34.925	5.664	19,36%	-85	-0,24%
Tarragona	44.726	3.106	7,46%	2.320	5,47%
<b>CATALUÑA</b>	<b>473.943</b>	<b>18.580</b>	<b>4,08%</b>	<b>35.249</b>	<b>8,04%</b>
Alicante	88.346	2.116	2,45%	5.978	7,26%
Castellón	30.444	-351	-1,14%	2.325	8,27%
Valencia	89.655	662	0,74%	8.097	9,93%
<b>C. VALENCIANA</b>	<b>208.445</b>	<b>2.427</b>	<b>1,18%</b>	<b>16.400</b>	<b>8,54%</b>
Badajoz	6.815	558	8,91%	147	2,20%
Cáceres	5.142	277	5,69%	-567	-9,93%
<b>EXTREMADURA</b>	<b>11.957</b>	<b>834</b>	<b>7,50%</b>	<b>-419</b>	<b>-3,39%</b>
A Coruña	12.742	168	1,34%	1.446	12,80%
Lugo	5.293	97	1,87%	421	8,63%
Ourense	4.566	62	1,37%	437	10,57%
Pontevedra	11.985	326	2,79%	1.213	11,26%
<b>GALICIA</b>	<b>34.585</b>	<b>653</b>	<b>1,92%</b>	<b>3.516</b>	<b>11,32%</b>
<b>C. DE MADRID</b>	<b>392.838</b>	<b>5.652</b>	<b>1,46%</b>	<b>29.485</b>	<b>8,11%</b>
<b>R. DE MURCIA</b>	<b>93.256</b>	<b>3.984</b>	<b>4,46%</b>	<b>1.580</b>	<b>1,72%</b>
<b>NAVARRA</b>	<b>25.523</b>	<b>1.439</b>	<b>5,98%</b>	<b>2.654</b>	<b>11,60%</b>
Araba/Álava	11.114	717	6,90%	1.053	10,46%
Gipuzkoa	21.559	474	2,25%	2.219	11,47%
Bizkaia	28.389	600	2,16%	2.526	9,76%
<b>PAÍS VASCO</b>	<b>61.061</b>	<b>1.791</b>	<b>3,02%</b>	<b>5.797</b>	<b>10,49%</b>
<b>LA RIOJA</b>	<b>16.006</b>	<b>1.352</b>	<b>9,22%</b>	<b>1.173</b>	<b>7,91%</b>
CEUTA	2.831	16	0,58%	143	5,33%
MELILLA	4.680	-2	-0,05%	220	4,94%
<b>TOTAL</b>	<b>2.004.062</b>	<b>73.440</b>	<b>3,80%</b>	<b>142.471</b>	<b>7,65%</b>

**AFILIACIÓN DE EXTRANJEROS**  
**DISTRIBUCIÓN POR SECTORES DE ACTIVIDAD**  
**RÉGIMEN GENERAL**

Media mayo 2018

SECTORES	UNIÓN EUROPEA	NO UNIÓN EUROPEA	TOTAL	% participación s/ total Rég. Gral.	% variación intermensual	% variación interanual
Agricultura, Ganadería, Caza, Selvicultura y Pesca	7.849	7.545	15.394	0,92%	6,48%	7,25%
Industrias Extractivas	605	417	1.021	0,06%	1,83%	2,54%
Industria Manufacturera	50.931	61.276	112.207	6,68%	1,87%	10,99%
Suministro de Energía Eléctrica, Gas, Vapor y Aire Acondicionado	312	224	536	0,03%	3,12%	10,14%
Suministro de Agua, Actividades de Saneamiento, Gestión de Residuos y Descontaminación	1.756	3.288	5.043	0,30%	2,09%	8,25%
Construcción	47.987	70.423	118.409	7,05%	2,62%	17,66%
Comercio; Reparación de Vehículos de Motor y Bicicletas	76.891	122.097	198.988	11,85%	2,19%	6,69%
Transporte y Almacenamiento	44.545	25.162	69.706	4,15%	2,06%	14,52%
Hostelería	117.356	187.996	305.352	18,19%	8,18%	7,16%
Información y Comunicaciones	19.425	13.729	33.154	1,97%	1,80%	19,87%
Actividades Financieras y de Seguros	5.391	2.956	8.347	0,50%	1,78%	13,93%
Actividades Inmobiliarias	6.148	5.337	11.485	0,68%	2,80%	11,33%
Actividades Profesionales Científicas y Técnicas	30.711	20.125	50.836	3,03%	1,90%	12,50%
Actividades Administrativas y Servicios Auxiliares	55.513	81.574	137.087	8,16%	4,53%	14,01%
Administración Pública y Defensa; Seguridad Social Obligatoria	4.643	8.733	13.376	0,80%	0,43%	7,55%
Educación	35.754	16.243	51.997	3,10%	0,43%	6,09%
Actividades Sanitarias y Servicios Centrales	20.027	35.168	55.194	3,29%	1,33%	13,94%
Actividades Artísticas, Recreativas y de Entretenimiento	11.288	11.528	22.817	1,36%	6,36%	7,03%
Otros Servicios	10.806	20.996	31.803	1,89%	4,28%	10,50%
Actividades de los Hogares como Empleadores de Personal Doméstico y Productores de Bienes y Servicios para uso Propio	1.866	2.114	3.981	0,24%	0,98%	-0,17%
Actividades de Organizaciones y Organismo Extraterritoriales	403	454	857	0,05%	1,67%	5,06%
S.E. Agrario	87.288	164.187	251.475	14,98%	9,78%	2,33%
S.E. Hogar	48.499	131.542	180.041	10,72%	-0,19%	-3,61%
<b>TOTAL</b>	<b>685.994</b>	<b>993.112</b>	<b>1.679.106</b>	<b>100,00%</b>	<b>4,26%</b>	<b>7,46%</b>

## AFILIACIÓN DE EXTRANJEROS

### DISTRIBUCIÓN POR SECTORES DE ACTIVIDAD

#### RÉGIMEN ESPECIAL DE TRABAJADORES AUTÓNOMOS

Media mayo 2018

SECTORES	UNIÓN EUROPEA	NO UNIÓN EUROPEA	TOTAL	% participación s/ total Rég. Autónomos	% variación intermensual	% variación interanual
Agricultura, Ganadería, Caza, Selvicultura y Pesca	2.343	1.746	4.089	1,28%	1,98%	10,19%
Industrias Extractivas	26	15	41	0,01%	9,88%	20,21%
Industria Manufacturera	9.162	10.727	19.889	6,21%	-0,66%	10,57%
Suministro de Energía Eléctrica, Gas, Vapor y Aire Acondicionado	32	13	45	0,01%	1,75%	-8,37%
Suministro de Agua, Actividades de Saneamiento, Gestión de Residuos y Descontaminación	61	65	126	0,04%	0,11%	-1,11%
Construcción	25.150	12.932	38.082	11,89%	1,69%	12,42%
Comercio; Reparación de Vehículos de Motor y Bicicletas	26.011	64.736	90.748	28,34%	1,22%	3,74%
Transporte y Almacenamiento	8.370	6.201	14.570	4,55%	1,83%	25,09%
Hostelería	24.621	34.214	58.835	18,38%	1,75%	6,60%
Información y Comunicaciones	4.910	3.014	7.923	2,47%	1,04%	9,59%
Actividades Financieras y de Seguros	1.401	799	2.200	0,69%	1,90%	12,10%
Actividades Inmobiliarias	5.337	1.496	6.833	2,13%	1,69%	15,63%
Actividades Profesionales Científicas y Técnicas	13.138	4.418	17.556	5,48%	1,72%	12,14%
Actividades Administrativas y Servicios Auxiliares	11.072	5.473	16.545	5,17%	2,79%	11,76%
Administración Pública y Defensa; Seguridad Social Obligatoria	40	16	56	0,02%	1,33%	22,53%
Educación	7.784	2.533	10.317	3,22%	0,75%	9,47%
Actividades Sanitarias y Servicios Centrales	3.892	2.503	6.394	2,00%	1,43%	9,69%
Actividades Artísticas, Recreativas y de Entretenimiento	3.848	1.693	5.540	1,73%	4,49%	11,85%
Otros Servicios	7.427	12.838	20.265	6,33%	1,91%	11,62%
Actividades de los Hogares como Empleadores de Personal Doméstico y Productores de Bienes y Servicios para uso Propio	51	20	71	0,02%	-1,84%	0,38%
Actividades de Organizaciones y Organismo Extraterritoriales	24	19	43	0,01%	5,45%	11,78%
<b>TOTAL</b>	<b>154.698</b>	<b>165.469</b>	<b>320.167</b>	<b>100,00%</b>	<b>1,50%</b>	<b>8,84%</b>

**AFILIACIÓN DE EXTRANJEROS**  
**DISTRIBUCIÓN POR PAÍSES DE PROCEDENCIA**

Media mayo 2018

	TOTAL GENERAL	General (1)	S.E. Agrario	S.E. Hogar	AUTÓNOMOS	MAR	CARBÓN	TOTAL
<b>UNIÓN EUROPEA</b>								
ALEMANIA	27.699	27.219	163	317	15.535	149	1	43.384
AUSTRIA	1.996	1.970	9	17	1.063	10	0	3.069
BELGICA	6.252	6.175	42	36	3.643	42	0	9.938
BULGARIA	56.821	40.701	10.161	5.960	6.825	23	0	63.669
CHIPRE	154	148	1	5	36	0	0	191
CROACIA	948	928	4	16	250	3	0	1.201
DINAMARCA	1.811	1.794	6	11	1.293	7	0	3.111
ESLOVAQUIA	2.676	2.564	56	55	451	11	1	3.139
ESLOVENIA	712	699	3	10	165	2	0	879
ESTONIA	670	636	17	18	213	4	0	888
FINLANDIA	2.159	2.147	3	9	856	5	0	3.020
FRANCIA	35.584	35.203	204	177	12.356	97	0	48.038
GRECIA	1.952	1.935	6	11	443	6	0	2.401
HUNGRIA	3.545	3.413	57	76	964	7	3	4.519
IRLANDA	4.928	4.913	6	10	1.917	5	0	6.850
ITALIA	85.223	84.301	248	674	25.726	205	0	111.154
LETONIA	1.450	1.301	115	34	331	9	0	1.790
LITUANIA	6.741	5.066	1.490	185	992	13	0	7.747
LUXEMBURGO	103	95	3	5	43	0	0	145
MALTA	108	95	12	1	31	0	0	139
PAISES BAJOS	10.307	10.164	49	93	5.784	61	0	16.151
POLONIA	24.217	20.041	2.050	2.126	4.252	35	84	28.588
PORTUGAL	43.768	39.662	2.448	1.659	7.484	265	6	51.524
REINO UNIDO	45.384	44.975	170	240	23.443	149	0	68.976
REPUBLICA CHECA	2.936	2.814	76	47	581	9	11	3.538
RUMANIA	313.408	206.831	69.886	36.691	37.680	163	5	351.257
SUECIA	4.438	4.416	4	19	2.340	11	0	6.789
<b>TOTAL UNIÓN EUROPEA</b>	<b>685.994</b>	<b>550.207</b>	<b>87.288</b>	<b>48.499</b>	<b>154.698</b>	<b>1.292</b>	<b>111</b>	<b>842.095</b>
<b>NO UNIÓN EUROPEA</b>								
MARRUECOS	242.054	132.726	96.536	12.793	20.552	947	1	263.555
CHINA	47.794	47.182	63	549	54.639	0	0	102.433
ECUADOR	68.213	48.270	13.013	6.929	4.701	20	0	72.935
COLOMBIA	55.261	47.911	1.891	5.460	5.835	31	1	61.128
BOLIVIA	47.511	26.407	4.898	16.206	2.993	11	0	50.515
UCRANIA	41.703	29.241	1.887	10.575	4.134	48	1	45.886
PARAGUAY	34.105	16.685	787	16.633	2.062	7	0	36.174
PAKISTAN	27.779	24.038	3.490	252	7.645	2	0	35.426
VENEZUELA	30.028	27.758	171	2.099	4.958	18	0	35.005
PERU	30.104	24.403	613	5.088	2.654	236	0	32.994
RESTO PAISES	368.559	272.764	40.837	54.958	55.296	2.059	2	425.916
<b>TOTAL NO UE</b>	<b>993.112</b>	<b>697.384</b>	<b>164.187</b>	<b>131.542</b>	<b>165.469</b>	<b>3.380</b>	<b>5</b>	<b>1.161.967</b>
<b>TOTAL EXTRANJEROS</b>	<b>1.679.106</b>	<b>1.247.591</b>	<b>251.475</b>	<b>180.041</b>	<b>320.167</b>	<b>4.672</b>	<b>116</b>	<b>2.004.062</b>

(1) No se incluyen los afiliados de los Sistemas Especiales Agrario y Hogar

**ANDALUCÍA**  
**AFILIACIÓN DE EXTRANJEROS**  
**DISTRIBUCIÓN POR REGÍMENES**

Media mayo 2018

REGÍMENES	GENERAL (Total)	General	S.E. Agrario	S.E. Hogar	AUTÓNOMOS	MAR	CARBÓN	TOTAL
DE LA UNIÓN EUROPEA	94.955	48.976	43.675	2.304	22.338	72	0	117.365
DE PAÍSES NO UNIÓN EUROPEA	125.675	50.842	62.462	12.371	20.140	256	0	146.070
<b>TOTAL EXTRANJEROS</b>	<b>220.629</b>	<b>99.818</b>	<b>106.137</b>	<b>14.674</b>	<b>42.478</b>	<b>328</b>	<b>0</b>	<b>263.435</b>

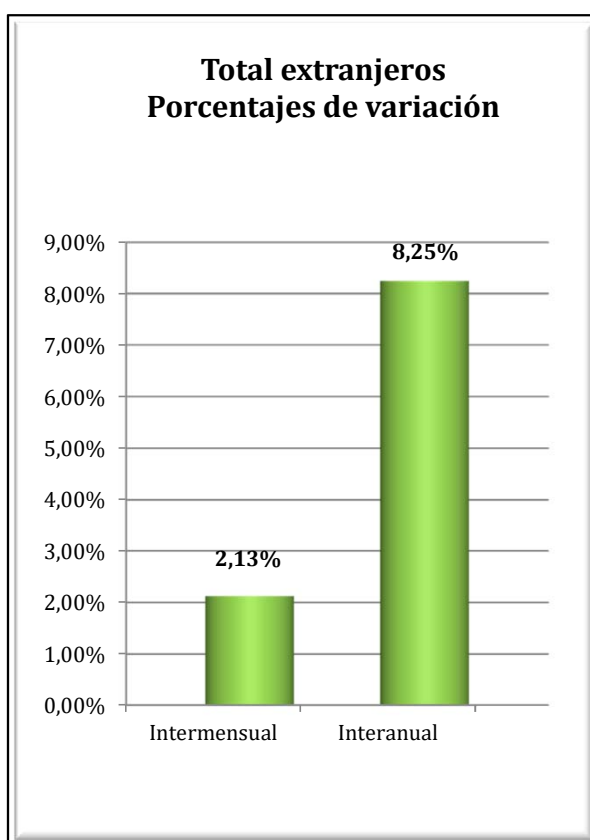
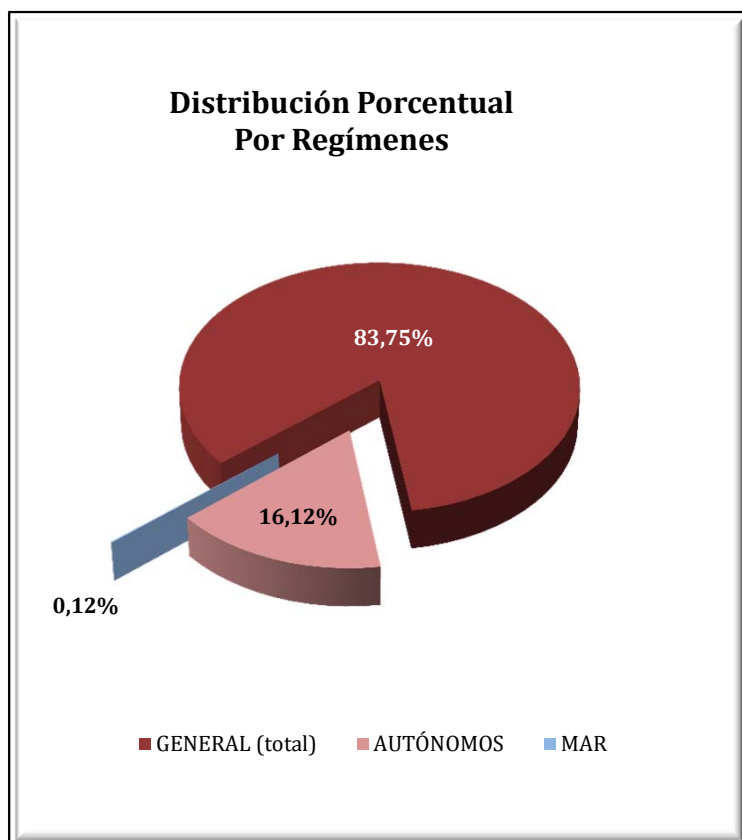

**ANDALUCÍA**  
**AFILIACIÓN DE EXTRANJEROS**  
**DISTRIBUCIÓN POR SECTORES DE ACTIVIDAD**

Media mayo 2018

SECTORES	REGIMEN GENERAL				REGIMEN ESP. TRAB. AUTÓNOMOS			
	Unión Europea	No Unión Europea	Total	% Reg. Gral.	Unión Europea	No Unión Europea	Total	% Reg. Gral.
Agricultura, Ganadería, Caza, Selvicultura y Pesca	269	326	595	0,27%	534	599	1.133	2,67%
Industrias Extractivas	49	58	107	0,05%	0	1	1	0,00%
Industria Manufacturera	2.304	2.764	5.068	2,30%	700	385	1.084	2,55%
Suministro de Energía Eléctrica, Gas, Vapor y Aire Acondicionado	34	28	62	0,03%	4	2	6	0,01%
Suministro de Agua, Actividades de Saneamiento, Gestión de Residuos y Descontaminación	97	157	253	0,11%	8	3	11	0,03%
Construcción	3.053	3.675	6.728	3,05%	2.313	951	3.264	7,68%
Comercio; Reparación vehículos motor y motocicletas	7.292	11.644	18.936	8,58%	4.096	10.546	14.642	34,47%
Transporte y Almacenamiento	4.840	2.210	7.050	3,20%	401	220	621	1,46%
Hostelería	12.116	16.821	28.937	13,12%	4.123	3.271	7.394	17,41%
Información y Comunicaciones	1.868	886	2.754	1,25%	809	361	1.169	2,75%
Actividades Financieras y de Seguros	419	119	538	0,24%	278	105	382	0,90%
Actividades Inmobiliarias	1.091	560	1.651	0,75%	1.598	301	1.899	4,47%
Actividades Profesionales Científicas y Técnicas	2.422	1.012	3.434	1,56%	2.035	475	2.510	5,91%
Actividades Administrativas y Servicios Auxiliares	3.220	3.362	6.582	2,98%	1.808	647	2.455	5,78%
Administración Pública y Defensa; Seguridad Social Obligatoria	479	841	1.320	0,60%	6	2	8	0,02%
Educación	5.513	1.428	6.941	3,15%	1.127	300	1.427	3,36%
Actividades Sanitarias y Servicios Centrales	1.497	2.072	3.568	1,62%	676	322	997	2,35%
Actividades Artísticas, Recreativas y de Entretenimiento	1.221	1.153	2.374	1,08%	602	205	806	1,90%
Otros Servicios	941	1.445	2.386	1,08%	1.207	1.438	2.646	6,23%
Actividades de los Hogares como Empleadores de Personal Doméstico y Productores de Bienes y Servicios para uso Propio	201	265	466	0,21%	8	4	12	0,03%
Actividades de Organizaciones y Organismo Extraterritoriales	51	15	66	0,03%	6	4	10	0,02%
S.E. Agrario	43.675	62.462	106.137	48,11%				
S.E. Hogar	2.304	12.371	14.674	6,65%				
<b>TOTAL</b>	<b>94.955</b>	<b>125.675</b>	<b>220.629</b>	<b>100,00%</b>	<b>22.338</b>	<b>20.140</b>	<b>42.478</b>	<b>100,00%</b>



**ANDALUCÍA**  
**AFILIACIÓN DE EXTRANJEROS**

**DISTRIBUCIÓN POR PAÍSES DE PROCEDENCIA**

Media mayo 2018

PAÍSES	TOTAL GENERAL	General	S.E. Agrario	S.E. Hogar	AUTÓNOMOS	MAR	CARBÓN	TOTAL
<b>UNIÓN EUROPEA</b>								
ALEMANIA	2.524	2.395	88	41	1.899	5		4.428
AUSTRIA	164	157	3	4	114			279
BELGICA	858	814	32	12	826	1		1.685
BULGARIA	6.960	2.168	4.483	309	388	2		7.350
CHIPRE	13	12	1		4			17
CROACIA	77	67	3	7	35			112
DINAMARCA	597	591	3	3	648	3		1.249
ESLOVAQUIA	241	214	20	7	49			290
ESLOVENIA	51	50	1		16			68
ESTONIA	157	140	9	9	71	1		229
FINLANDIA	857	854	2	1	469			1.326
FRANCIA	3.022	2.907	92	23	1.588	10		4.620
GRECIA	126	124	2		28	3		157
HUNGRÍA	426	400	16	10	175			601
IRLANDA	662	657	2	3	402			1.065
ITALIA	6.444	6.311	70	62	2.943	11		9.397
LETONIA	149	124	23	2	52			201
LITUANIA	1.693	1.051	600	42	243	3		1.939
LUXEMBURGO	19	14	3	2	10			29
MALTA	23	20	2		3			26
PAISES BAJOS	1.301	1.265	25	12	1.326	1		2.628
POLONIA	2.803	1.420	1.319	64	471	1		3.275
PORTUGAL	2.740	2.319	349	72	571	10		3.320
REINO UNIDO	8.489	8.320	102	67	6.414	13		14.915
REPUBLICA CHECA	257	226	21	9	64			321
RUMANIA	53.406	15.462	36.403	1.541	2.690	9		56.105
SUECIA	896	893		3	838			1.735
<b>TOTAL UNIÓN EUROPEA</b>	<b>94.955</b>	<b>48.976</b>	<b>43.675</b>	<b>2.304</b>	<b>22.338</b>	<b>72</b>		<b>117.365</b>
<b>NO UNIÓN EUROPEA</b>								
MARRUECOS	57.703	13.233	42.751	1.719	4.198	138		62.040
CHINA	4.170	4.125	4	41	6.582			10.752
UCRANIA	6.301	3.444	743	2.114	576	2		6.879
SENEGAL	5.263	1.206	3.969	88	756	69		6.088
MALI	5.181	261	4.912	8	33			5.213
PARAGUAY	3.952	1.898	131	1.923	278	0		4.231
ECUADOR	4.006	1.904	1.831	271	187			4.193
ARGENTINA	3.230	2.857	118	255	958	3		4.192
COLOMBIA	3.322	2.543	405	375	442	1		3.766
FEDERACION DE RUSIA	3.038	2.151	217	671	717	0		3.755
RESTO PAISES	29.508	17.220	7.382	4.907	5.412	42		34.962
<b>TOTAL NO UE</b>	<b>125.675</b>	<b>50.842</b>	<b>62.462</b>	<b>12.371</b>	<b>20.140</b>	<b>256</b>		<b>146.070</b>
<b>TOTAL EXTRANJEROS</b>	<b>220.629</b>	<b>99.818</b>	<b>106.137</b>	<b>14.674</b>	<b>42.478</b>	<b>328</b>		<b>263.435</b>

## ARAGÓN

### AFILIACIÓN DE EXTRANJEROS

#### DISTRIBUCIÓN POR REGÍMENES

Media mayo 2018

REGÍMENES	GENERAL (Total)	General	S.E. Agrario	S.E. Hogar	AUTÓNOMOS	MAR	CARBÓN	TOTAL
DE LA UNIÓN EUROPEA	34.936	23.946	7.760	3.231	4.811	0	1	39.748
DE PAÍSES NO UNIÓN EUROPEA	30.470	19.854	7.167	3.449	5.262	0	1	35.732
<b>TOTAL EXTRANJEROS</b>	<b>65.406</b>	<b>43.800</b>	<b>14.927</b>	<b>6.679</b>	<b>10.072</b>	<b>0</b>	<b>2</b>	<b>75.481</b>

**Distribución Porcentual por regímenes**

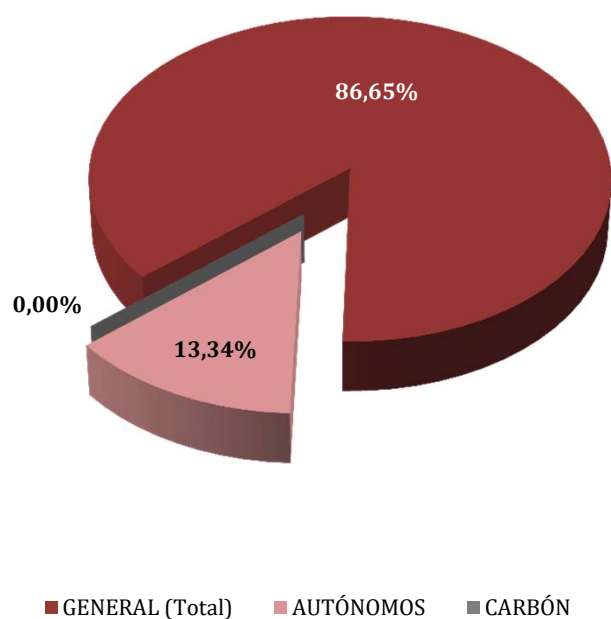

**Total extranjeros Porcentajes de variación**

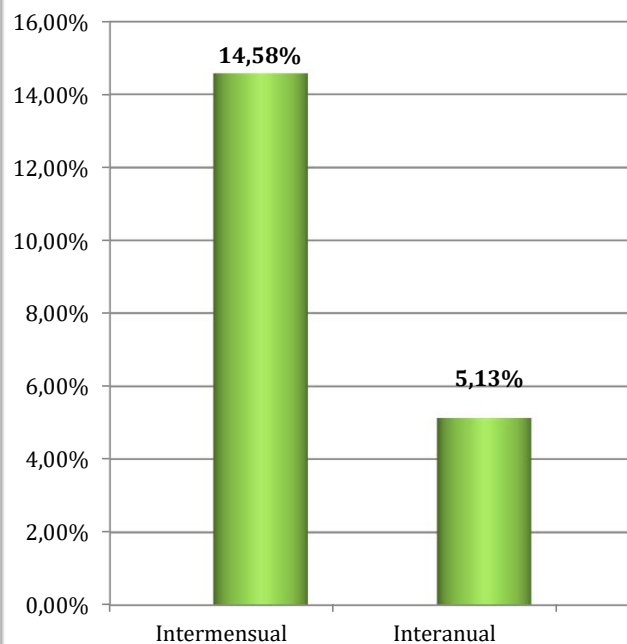

**ARAGÓN**  
**AFILIADOS EXTRANJEROS**  
**DISTRIBUCIÓN POR SECTORES DE ACTIVIDAD**

Media mayo 2018

SECTORES	REGIMEN GENERAL				REGIMEN ESP. TRAB. AUTÓNOMOS			
	UNIÓN EUROPEA	NO UNIÓN EUROPEA	TOTAL	% Reg. Gral.	UNIÓN EUROPEA	NO UNIÓN EUROPEA	TOTAL	% Reg. Auton.
Agricultura, Ganadería, Caza, Selvicultura y Pesca	1.329	1.094	2.422	3,70%	110	68	178	1,76%
Industrias Extractivas	46	29	74	0,11%	1	0	1	0,01%
Industria Manufacturera	3.729	3.132	6.861	10,49%	1.134	1.192	2.325	23,09%
Suministro de Energía Eléctrica, Gas, Vapor y Aire Acondicionado	11	9	20	0,03%	0	1	1	0,01%
Suministro de Agua, Actividades de Saneamiento, Gestión de Residuos y Descontaminación	134	157	292	0,45%	3	0	3	0,03%
Construcción	2.799	1.944	4.743	7,25%	1.135	218	1.353	13,43%
Comercio; Reparación vehículos motor y motocicletas	3.044	2.488	5.532	8,46%	567	1.409	1.976	19,61%
Transporte y Almacenamiento	3.358	1.132	4.490	6,86%	543	213	757	7,51%
Hostelería	3.775	3.505	7.280	11,13%	686	1.491	2.177	21,61%
Información y Comunicaciones	107	137	244	0,37%	33	46	79	0,79%
Actividades Financieras y de Seguros	49	21	70	0,11%	14	25	39	0,38%
Actividades Inmobiliarias	60	50	110	0,17%	13	6	19	0,19%
Actividades Profesionales Científicas y Técnicas	402	320	722	1,10%	111	50	161	1,60%
Actividades Administrativas y Servicios Auxiliares	2.235	3.214	5.449	8,33%	147	90	238	2,36%
Administración Pública y Defensa; Seguridad Social Obligatoria	330	343	673	1,03%	0	0	0	0,00%
Educación	768	332	1.100	1,68%	153	45	198	1,96%
Actividades Sanitarias y Servicios Centrales	990	1.101	2.091	3,20%	42	45	86	0,86%
Actividades Artísticas, Recreativas y de Entretenimiento	270	262	532	0,81%	23	25	48	0,48%
Otros Servicios	379	543	922	1,41%	96	339	435	4,32%
Actividades de los Hogares como Empleadores de Personal Doméstico y Productores de Bienes y Servicios para uso Propio	132	42	174	0,27%	0	0	0	0,00%
Actividades de Organizaciones y Organismo Extraterritoriales	1	0	1	0,00%	0	0	0	0,00%
S.E. Agrario	7.760	7.167	14.927	22,82%				
S.E. Hogar	3.231	3.449	6.679	10,21%				
<b>TOTAL</b>	<b>34.936</b>	<b>30.470</b>	<b>65.406</b>	<b>100,00%</b>	<b>4.811</b>	<b>5.262</b>	<b>10.072</b>	<b>100,00%</b>

# ARAGÓN

## AFILIACIÓN DE EXTRANJEROS

### DISTRIBUCIÓN POR PAÍSES DE PROCEDENCIA

Media mayo 2018

PAÍSES	TOTAL GENERAL	General	S.E. Agrario	S.E. Hogar	AUTÓNOMOS	MAR	CARBÓN	TOTAL
<b>UNIÓN EUROPEA</b>								
ALEMANIA	231	228	2	1	69			300
AUSTRIA	14	14			9			23
BELGICA	53	51	2		31			84
BULGARIA	2.518	1.626	765	127	367			2.885
CHIPRE					1			1
CROACIA	11	11						11
DINAMARCA	16	16			6			22
ESLOVAQUIA	43	42	1		18			61
ESLOVENIA	5	5			4			9
ESTONIA	7	6	1					7
FINLANDIA	10	10			1			11
FRANCIA	565	555	6	4	168			733
GRECIA	25	23	2	1	6			32
HUNGRÍA	40	34	1	5	18			58
IRLANDA	70	70			21			91
ITALIA	795	782	6	8	238			1.033
LETONIA	32	26	6		5			36
LITUANIA	199	138	55	6	19			218
LUXEMBURGO	1	1						1
MALTA	1	1			3			4
PAISES BAJOS	82	80	2		63			145
POLONIA	971	765	181	25	221		1	1.194
PORTUGAL	1.017	911	78	28	129			1.146
REINO UNIDO	335	333	2	1	163			498
REPUBLICA CHECA	51	46	4	1	10			61
RUMANIA	27.828	18.160	6.644	3.024	3.229			31.057
SUECIA	16	15	2		10			26
<b>TOTAL UNIÓN EUROPEA</b>	<b>34.936</b>	<b>23.946</b>	<b>7.760</b>	<b>3.231</b>	<b>4.811</b>		<b>1</b>	<b>39.748</b>
<b>NO UNIÓN EUROPEA</b>								
MARRUECOS	6.531	3.829	2.431	271	494		1	7.026
CHINA	981	974		7	2.015			2.997
NICARAGUA	2.479	939	10	1.530	80			2.559
ECUADOR	2.191	1.907	21	263	182			2.373
SENEGAL	2.210	1.086	1.103	22	135			2.346
COLOMBIA	1.731	1.506	63	162	171			1.903
ARGELIA	1.466	764	675	27	54			1.519
MALI	1.381	711	669	2	104			1.485
PAKISTAN	1.220	373	846	1	181			1.400
UCRANIA	1.082	860	66	156	153			1.235
RESTO PAISES	9.198	6.905	1.285	1.008	1.693			10.891
<b>TOTAL NO UNIÓN EUROPEA</b>	<b>30.470</b>	<b>19.854</b>	<b>7.167</b>	<b>3.449</b>	<b>5.262</b>		<b>1</b>	<b>35.732</b>
<b>TOTAL EXTRANJEROS</b>	<b>65.406</b>	<b>43.800</b>	<b>14.927</b>	<b>6.679</b>	<b>10.072</b>		<b>2</b>	<b>75.481</b>

## ASTURIAS

### AFILIACIÓN DE EXTRANJEROS

#### DISTRIBUCIÓN POR RÉGIMENES

Media mayo 2018

REGÍMENES	GENERAL (Total)	General	S.E. Agrario	S.E. Hogar	AUTÓNOMOS	MAR	CARBÓN	TOTAL
DE LA UNIÓN EUROPEA	4.752	3.685	95	972	1.089	19	101	5.961
DE PAÍSES NO UNIÓN EUROPEA	6.065	4.559	171	1.335	1.454	126	3	7.648
<b>TOTAL EXTRANJEROS</b>	<b>10.817</b>	<b>8.244</b>	<b>266</b>	<b>2.307</b>	<b>2.542</b>	<b>145</b>	<b>104</b>	<b>13.609</b>

**Distribución Porcentual**

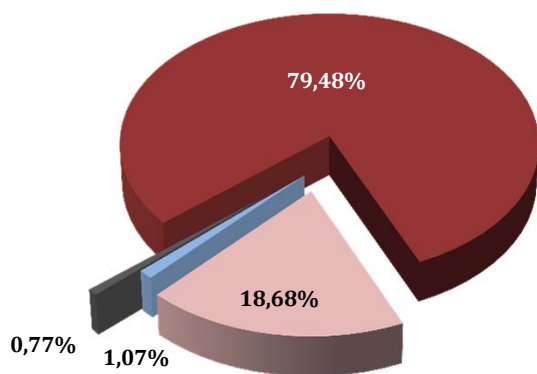

■ GENERAL (Total)    ■ AUTÓNOMOS  
■ MAR                    ■ CARBÓN

**Total extranjeros  
Porcentajes de variación**

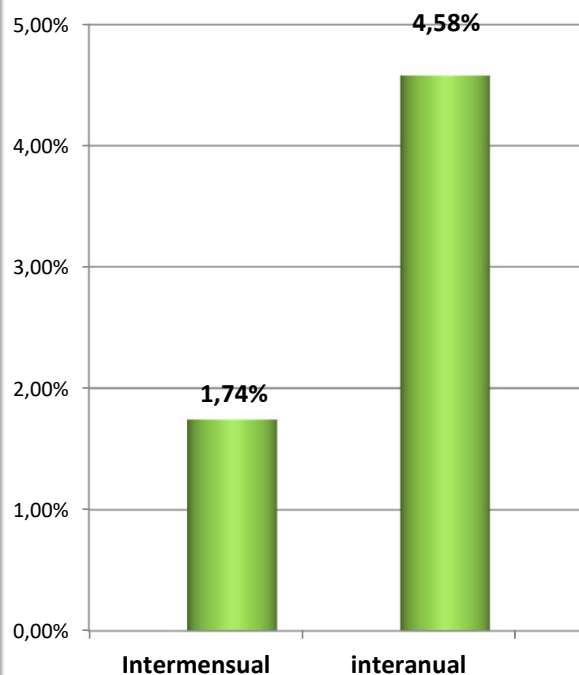

## ASTURIAS

### AFILIADOS EXTRANJEROS

#### DISTRIBUCIÓN POR SECTORES DE ACTIVIDAD

Media mayo 2018

SECTORES	REGIMEN GENERAL				REGIMEN ESP. TRAB. AUTÓNOMOS			
	UNIÓN EUROPEA	NO UNIÓN EUROPEA	TOTAL	% Reg. Gral.	UNIÓN EUROPEA	NO UNIÓN EUROPEA	TOTAL	% Reg. Auton.
Agricultura, Ganadería, Caza, Selvicultura y Pesca	42	60	102	0,94%	41	26	68	2,66%
Industrias Extractivas	8	2	10	0,09%	3	0	3	0,12%
Industria Manufacturera	422	331	753	6,96%	33	24	57	2,23%
Suministro de Energía Eléctrica, Gas, Vapor y Aire Acondicionado	3	0	3	0,03%	0	0	0	0,00%
Suministro de Agua, Actividades de Saneamiento, Gestión de Residuos y Descontaminación	11	19	30	0,28%	1	0	1	0,04%
Construcción	433	369	802	7,41%	273	121	394	15,49%
Comercio; Reparación vehículos motor y motocicletas	375	568	943	8,72%	128	613	740	29,12%
Transporte y Almacenamiento	139	99	238	2,20%	24	34	58	2,26%
Hostelería	1.014	1.860	2.874	26,57%	206	318	524	20,61%
Información y Comunicaciones	139	47	186	1,72%	23	24	47	1,83%
Actividades Financieras y de Seguros	7	5	13	0,12%	4	8	12	0,47%
Actividades Inmobiliarias	5	8	13	0,12%	3	3	6	0,24%
Actividades Profesionales Científicas y Técnicas	129	86	214	1,98%	81	25	105	4,15%
Actividades Administrativas y Servicios Auxiliares	258	322	579	5,36%	53	39	92	3,60%
Administración Pública y Defensa; Seguridad Social Obligatoria	36	49	85	0,79%	0	0	0	0,00%
Educación	373	128	500	4,63%	138	28	166	6,53%
Actividades Sanitarias y Servicios Centrales	155	326	481	4,45%	21	20	41	1,60%
Actividades Artísticas, Recreativas y de Entretenimiento	72	101	173	1,60%	22	14	36	1,40%
Otros Servicios	62	167	228	2,11%	38	157	195	7,66%
Actividades de los Hogares como Empleadores de Personal Doméstico y Productores de Bienes y Servicios para uso Propio	2	13	15	0,14%	0	0	0	0,00%
Actividades de Organizaciones y Organismo Extraterritoriales	0	0	0	0,00%	0	0	0	0,00%
S.E. Agrario	95	171	266	2,45%				
S.E. Hogar	972	1.335	2.307	21,33%				
<b>TOTAL</b>	<b>4.752</b>	<b>6.065</b>	<b>10.817</b>	<b>100,00%</b>	<b>1.089</b>	<b>1.454</b>	<b>2.542</b>	<b>100,00%</b>

# ASTURIAS

## AFILIADOS EXTRANJEROS

### DISTRIBUCIÓN POR PAÍSES DE PROCEDENCIA

Media mayo 2018

PAÍSES	TOTAL GENERAL	General	S.E. Agrario	S.E. Hogar	AUTÓNOMOS	MAR	CARBÓN	TOTAL
<b>UNIÓN EUROPEA</b>								
ALEMANIA	115	113	0	2	46		1	163
AUSTRIA	6	6			7			13
BELGICA	43	42		1	19			62
BULGARIA	188	124	7	57	26			214
CHIPRE								
CROACIA	6	6			3			9
DINAMARCA	5	5			6			11
ESLOVAQUIA	24	23		1	2		1	27
ESLOVENIA	4	4						4
ESTONIA	4	4				1		5
FINLANDIA	15	14		1	1			16
FRANCIA	173	173	1		55			228
GRECIA	9	9			3			12
HUNGRÍA	31	31			7			38
IRLANDA	40	40			17			57
ITALIA	330	316		14	139			469
LETONIA	12	12			1			13
LITUANIA	20	17		3	5	1		26
LUXEMBURGO	2	2						2
MALTA								
PAISES BAJOS	48	48			24			73
POLONIA	202	193		9	17		83	303
PORTUGAL	595	540	13	43	138	15	2	750
REINO UNIDO	248	246		2	148			396
REPUBLICA CHECA	25	25			4		11	40
RUMANIA	2.600	1.687	74	839	418	2	3	3.023
SUECIA	7	7			3			10
<b>TOTAL UNIÓN EUROPEA</b>	<b>4.752</b>	<b>3.685</b>	<b>95</b>	<b>972</b>	<b>1.089</b>	<b>19</b>	<b>101</b>	<b>5.961</b>
<b>NO UNIÓN EUROPEA</b>								
PARAGUAY	834	380	28	426	68			902
CHINA	190	188		2	498			687
MARRUECOS	591	477	52	62	78	7		676
BRASIL	484	408	9	67	103			586
COLOMBIA	472	378	4	90	61		1	535
DOMINICANA (REPUBLICA)	413	332		80	61		1	475
SENEGAL	368	294	54	20	22	52		442
ECUADOR	368	285	6	77	36	3		407
VENEZUELA	317	276		41	59	0		376
UCRANIA	265	158	1	105	51		1	317
RESTO PAISES	1.763	1.382	17	364	417	64		2.244
<b>TOTAL NO UNIÓN EUROPEA</b>	<b>6.065</b>	<b>4.559</b>	<b>171</b>	<b>1.335</b>	<b>1.454</b>	<b>126</b>	<b>3</b>	<b>7.648</b>
<b>TOTAL EXTRANJEROS</b>	<b>10.817</b>	<b>8.244</b>	<b>266</b>	<b>2.307</b>	<b>2.542</b>	<b>145</b>	<b>104</b>	<b>13.609</b>

**ILLES BALEARS**  
**AFILIACIÓN DE EXTRANJEROS**  
**DISTRIBUCIÓN POR REGÍMENES**

Media mayo 2018

REGÍMENES	GENERAL (Total)	General	S.E. Agrario	S.E. Hogar	AUTÓNOMOS	MAR	CARBÓN	TOTAL
DE LA UNIÓN EUROPEA	42.681	40.910	215	1.555	15.206	217	0	58.104
DE PAÍSES NO UNIÓN EUROPEA	42.934	38.264	1.335	3.335	6.179	113	0	49.226
<b>TOTAL EXTRANJEROS</b>	<b>85.615</b>	<b>79.174</b>	<b>1.550</b>	<b>4.891</b>	<b>21.385</b>	<b>331</b>	<b>0</b>	<b>107.330</b>

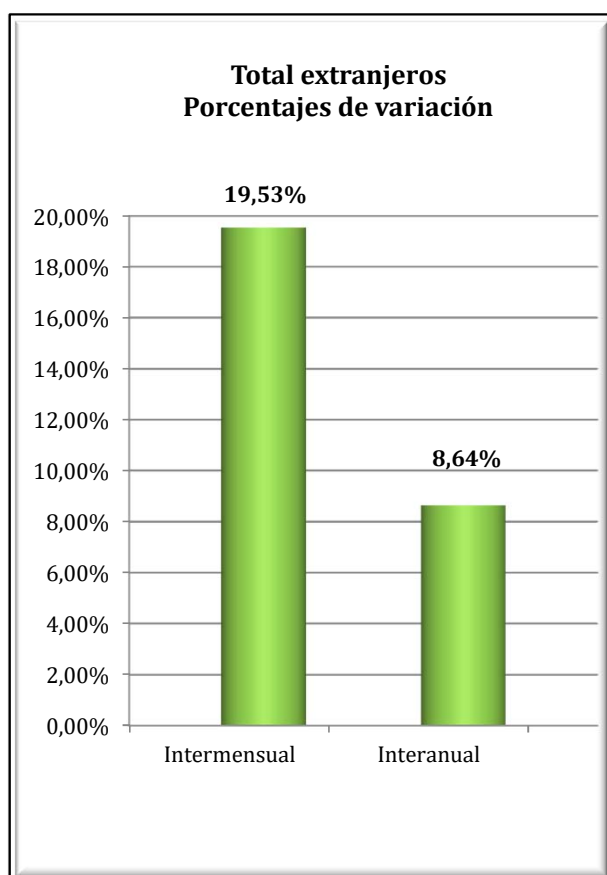
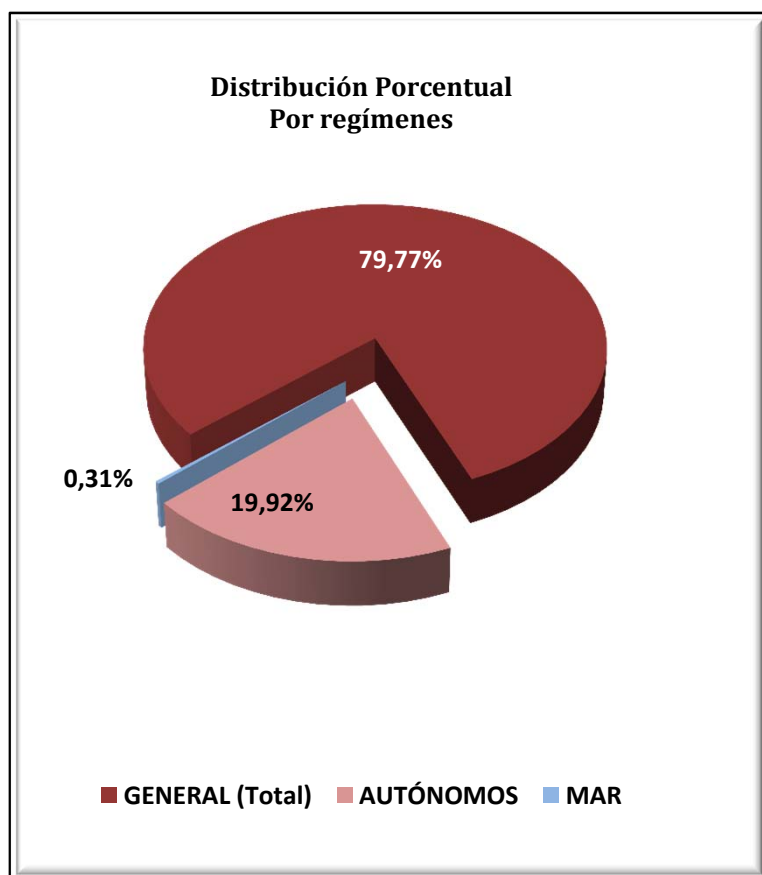



**ILLES BALEARS**  
**AFILIACIÓN DE EXTRANJEROS**  
**DISTRIBUCIÓN POR SECTORES DE ACTIVIDAD**

Media mayo 2018

SECTORES	REGIMEN GENERAL				REGIMEN ESP. TRAB. AUTÓNOMOS			
	UNIÓN EUROPEA	NO UNIÓN EUROPEA	TOTAL	% Reg. Gral.	UNIÓN EUROPEA	NO UNIÓN EUROPEA	TOTAL	% Reg. Auton.
Agricultura, Ganadería, Caza, Selvicultura y Pesca	102	152	255	0,30%	109	33	142	0,66%
Industrias Extractivas	4	14	18	0,02%	2	2	4	0,02%
Industria Manufacturera	1.161	1.321	2.482	2,90%	920	199	1.119	5,23%
Suministro de Energía Eléctrica, Gas, Vapor y Aire Acondicionado	14	14	28	0,03%	3	3	6	0,03%
Suministro de Agua, Actividades de Saneamiento, Gestión de Residuos y Descontaminación	74	139	213	0,25%	6	4	10	0,04%
Construcción	3.218	7.491	10.709	12,51%	2.361	1.061	3.422	16,00%
Comercio; Reparación vehículos motor y motocicletas	4.224	4.325	8.549	9,99%	2.369	2.057	4.426	20,70%
Transporte y Almacenamiento	1.356	649	2.005	2,34%	212	111	323	1,51%
Hostelería	18.481	17.023	35.504	41,47%	3.010	1.222	4.232	19,79%
Información y Comunicaciones	587	240	827	0,97%	372	119	491	2,30%
Actividades Financieras y de Seguros	161	47	208	0,24%	115	24	139	0,65%
Actividades Inmobiliarias	721	315	1.036	1,21%	744	85	829	3,88%
Actividades Profesionales Científicas y Técnicas	1.036	411	1.446	1,69%	1.220	164	1.384	6,47%
Actividades Administrativas y Servicios Auxiliares	4.998	2.839	7.836	9,15%	1.599	340	1.939	9,07%
Administración Pública y Defensa; Seguridad Social Obligatoria	112	113	225	0,26%	5	0	5	0,02%
Educación	1.164	286	1.450	1,69%	356	66	423	1,98%
Actividades Sanitarias y Servicios Centrales	1.057	741	1.798	2,10%	395	80	475	2,22%
Actividades Artísticas, Recreativas y de Entretenimiento	1.500	834	2.334	2,73%	504	93	597	2,79%
Otros Servicios	767	1.185	1.952	2,28%	896	514	1.410	6,59%
Actividades de los Hogares como Empleadores de Personal Doméstico y Productores de Bienes y Servicios para uso Propio	158	118	276	0,32%	6	0	6	0,03%
Actividades de Organizaciones y Organismo Extraterritoriales	17	5	23	0,03%	3	1	4	0,02%
S.E. Agrario	215	1.335	1.550	1,81%				
S.E. Hogar	1.555	3.335	4.891	5,71%				
<b>TOTAL</b>	<b>42.681</b>	<b>42.934</b>	<b>85.615</b>	<b>100,00%</b>	<b>15.206</b>	<b>6.179</b>	<b>21.385</b>	<b>100,00%</b>

**ILLES BALEARS**  
**AFILIACIÓN DE EXTRANJEROS**

**DISTRIBUCIÓN POR PAÍSES DE PROCEDENCIA**

Media mayo 2018

PAÍSES	TOTAL GENERAL	General	S.E. Agrario	S.E. Hogar	AUTÓNOMOS	MAR	CARBÓN	TOTAL
<b>UNIÓN EUROPEA</b>								
ALEMANIA	6.391	6.228	13	150	4.822	52		11.265
AUSTRIA	380	372	2	6	242	3		625
BELGICA	526	520		6	232	6		764
BULGARIA	4.004	3.299	77	629	623	7		4.633
CHIPRE	1	1			0			1
CROACIA	70	69	1		34			105
DINAMARCA	160	158		2	104	1		265
ESLOVAQUIA	525	513		12	68	2		595
ESLOVENIA	74	72		2	11			85
ESTONIA	44	41	1	2	9			53
FINLANDIA	155	153		2	34	1		189
FRANCIA	1.935	1.907	6	23	940	13		2.888
GRECIA	129	128	1		32	1		162
HUNGRIA	529	518	2	9	93			622
IRLANDA	270	267		3	101	1		371
ITALIA	9.761	9.671	14	76	2.892	43		12.696
LETONIA	87	86		1	20			107
LITUANIA	213	211		2	28	1		242
LUXEMBURGO	12	12			8			20
MALTA	5	5			2			7
PAISES BAJOS	1.265	1.247	4	14	545	14		1.823
POLONIA	1.724	1.637	10	77	327	4		2.056
PORTUGAL	1.145	1.101	9	36	154	6		1.306
REINO UNIDO	5.170	5.083	4	82	2.526	37		7.733
REPUBLICA CHECA	568	559	3	6	94	4		666
RUMANIA	6.956	6.475	68	413	969	19		7.945
SUECIA	581	578	1	2	298	3		882
<b>TOTAL UNIÓN EUROPEA</b>	<b>42.681</b>	<b>40.910</b>	<b>215</b>	<b>1.555</b>	<b>15.206</b>	<b>217</b>		<b>58.104</b>
<b>NO UNIÓN EUROPEA</b>								
MARRUECOS	8.773	7.770	702	301	649	35		9.457
ARGENTINA	3.174	3.047	5	122	657	5		3.837
COLOMBIA	3.444	2.984	247	213	248	3		3.695
ECUADOR	3.238	2.904	51	284	203	2		3.443
CHINA	1.633	1.623		10	1.311			2.945
SENEGAL	2.207	2.045	127	35	190	33		2.430
BOLIVIA	1.769	1.248	30	491	118	1		1.888
BRASIL	1.409	1.281	6	121	247	2		1.658
PARAGUAY	1.462	1.011	27	424	91			1.553
URUGUAY	1.370	1.278	7	85	168	3		1.541
RESTO PAISES	14.453	13.072	133	1.248	2.297	28		16.778
<b>TOTAL NO UNIÓN EUROPEA</b>	<b>42.934</b>	<b>38.264</b>	<b>1.335</b>	<b>3.335</b>	<b>6.179</b>	<b>113</b>		<b>49.226</b>
<b>TOTAL EXTRANJEROS</b>	<b>85.615</b>	<b>79.174</b>	<b>1.550</b>	<b>4.891</b>	<b>21.385</b>	<b>331</b>		<b>107.330</b>

## CANARIAS

### AFILIACIÓN DE EXTRANJEROS

#### DISTRIBUCIÓN POR REGÍMENES

Media mayo 2018

REGÍMENES	GENERAL (Total)	General	S.E. Agrario	S.E. Hogar	AUTÓNOMOS	MAR	CARBÓN	TOTAL
DE LA UNIÓN EUROPEA	36.452	35.421	792	239	16.094	356	0	52.902
DE PAÍSES NO UNIÓN EUROPEA	35.168	31.292	1.461	2.414	6.728	310	0	42.206
<b>TOTAL EXTRANJEROS</b>	<b>71.620</b>	<b>66.713</b>	<b>2.254</b>	<b>2.653</b>	<b>22.822</b>	<b>666</b>	<b>0</b>	<b>95.108</b>

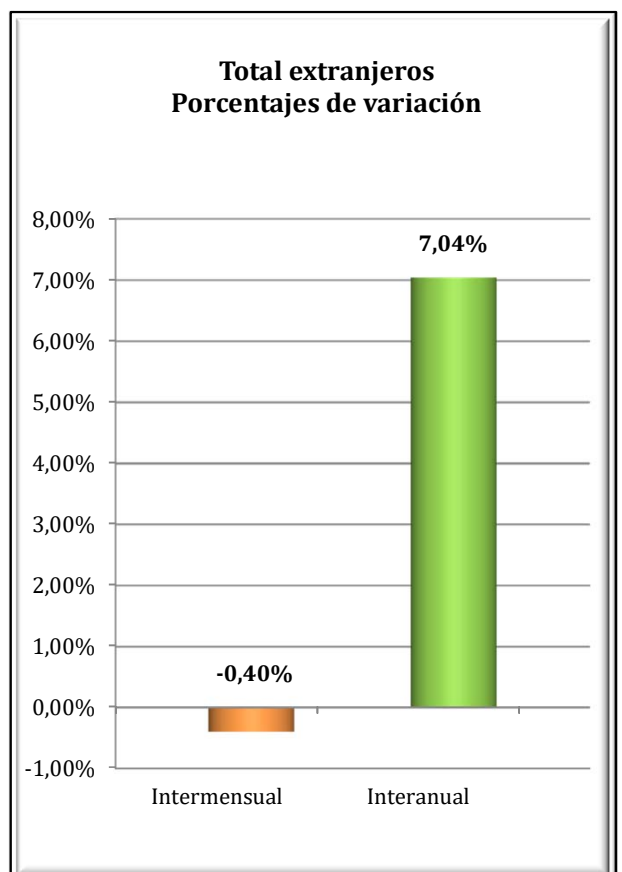
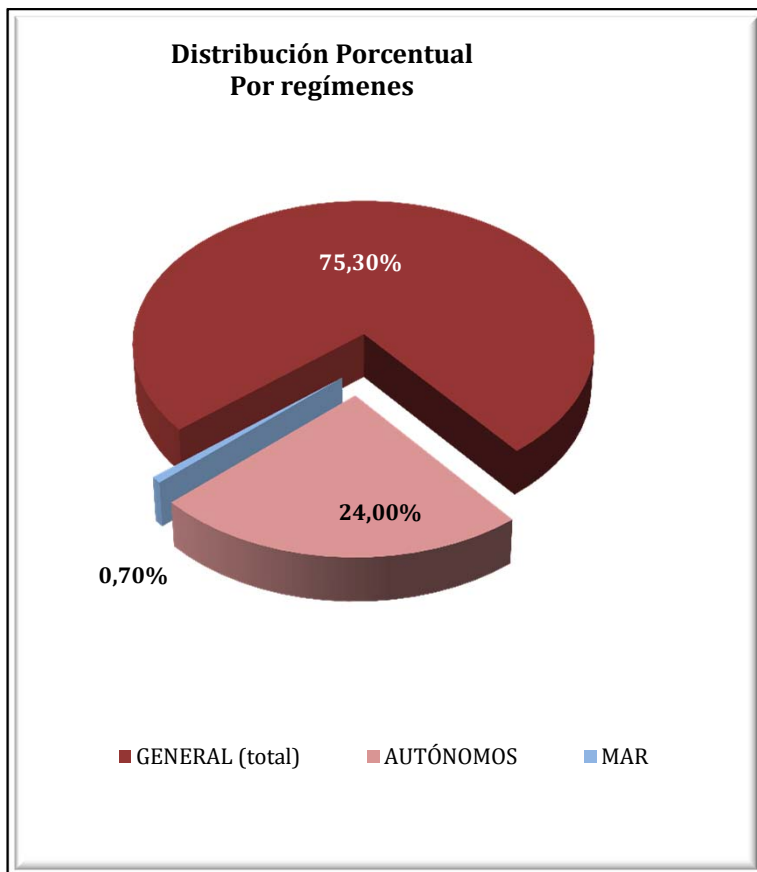

**CANARIAS**  
**AFILIADOS EXTRANJEROS**  
**DISTRIBUCIÓN POR SECTORES DE ACTIVIDAD**

Media mayo 2018

SECTORES	REGIMEN GENERAL				REGIMEN ESP. TRAB. AUTÓNOMOS			
	UNIÓN EUROPEA	NO UNIÓN EUROPEA	TOTAL	% Reg. Gral.	UNIÓN EUROPEA	NO UNIÓN EUROPEA	TOTAL	% Reg. Auton.
Agricultura, Ganadería, Caza, Selvicultura y Pesca	30	96	126	0,18%	136	50	186	0,81%
Industrias Extractivas	0	5	5	0,01%	5	0	5	0,02%
Industria Manufacturera	619	784	1.403	1,96%	513	115	628	2,75%
Suministro de Energía Eléctrica, Gas, Vapor y Aire Acondicionado	8	8	16	0,02%	5	0	5	0,02%
Suministro de Agua, Actividades de Saneamiento, Gestión de Residuos y Descontaminación	37	71	108	0,15%	7	1	8	0,04%
Construcción	1.315	2.145	3.460	4,83%	1.380	369	1.748	7,66%
Comercio; Reparación vehículos motor y motocicletas	4.569	5.853	10.422	14,55%	3.170	2.798	5.968	26,15%
Transporte y Almacenamiento	1.020	830	1.850	2,58%	157	53	210	0,92%
Hostelería	16.136	14.774	30.909	43,16%	3.478	1.719	5.197	22,77%
Información y Comunicaciones	741	216	957	1,34%	512	91	603	2,64%
Actividades Financieras y de Seguros	174	44	218	0,30%	121	39	160	0,70%
Actividades Inmobiliarias	631	282	913	1,28%	819	156	976	4,27%
Actividades Profesionales Científicas y Técnicas	1.264	414	1.678	2,34%	1.257	177	1.434	6,29%
Actividades Administrativas y Servicios Auxiliares	3.431	2.267	5.697	7,95%	1.469	270	1.739	7,62%
Administración Pública y Defensa; Seguridad Social Obligatoria	199	372	571	0,80%	7	2	9	0,04%
Educación	1.677	334	2.010	2,81%	585	82	667	2,92%
Actividades Sanitarias y Servicios Centrales	1.092	982	2.074	2,90%	574	149	723	3,17%
Actividades Artísticas, Recreativas y de Entretenimiento	1.358	666	2.024	2,83%	691	131	822	3,60%
Otros Servicios	1.027	1.055	2.082	2,91%	1.203	525	1.728	7,57%
Actividades de los Hogares como Empleadores de Personal Doméstico y Productores de Bienes y Servicios para uso Propio	89	82	171	0,24%	2	2	4	0,02%
Actividades de Organizaciones y Organismo Extraterritoriales	6	13	19	0,03%	2	0	2	0,01%
S.E. Agrario	792	1.461	2.254	3,15%				
S.E. Hogar	239	2.414	2.653	3,70%				
<b>TOTAL</b>	<b>36.452</b>	<b>35.168</b>	<b>71.620</b>	<b>100,00%</b>	<b>16.094</b>	<b>6.728</b>	<b>22.822</b>	<b>100,00%</b>

**CANARIAS**  
**AFILIADOS EXTRANJEROS**  
**DISTRIBUCIÓN POR PAÍSES DE PROCEDENCIA**

Media mayo 2018

PAÍSES	TOTAL GENERAL	General	S.E. Agrario	S.E. Hogar	AUTÓNOMOS	MAR	CARBÓN	TOTAL
<b>UNIÓN EUROPEA</b>								
ALEMANIA	4.405	4.345	28	33	3.058	62		7.526
AUSTRIA	282	278	2	2	248	3		533
BELGICA	814	814			496	24		1.334
BULGARIA	955	890	44	21	182	4		1.140
CHIPRE	6	5		1	2			8
CROACIA	115	115			32			147
DINAMARCA	187	186		1	122	1		309
ESLOVAQUIA	370	366	2	2	75	5		449
ESLOVENIA	146	146			51	1		198
ESTONIA	113	112		1	53	2		168
FINLANDIA	207	206		1	84	4		294
FRANCIA	1.252	1.246	3	3	669	24		1.945
GRECIA	78	77	1		35			114
HUNGRIA	575	553	22	1	191	4		771
IRLANDA	558	557	1		240	3		801
ITALIA	11.565	11.483	37	45	5.612	65		17.242
LETONIA	214	210	1	3	70	3		287
LITUANIA	292	290	2		117	4		413
LUXEMBURGO	10	10			9			19
MALTA	4	4			3			7
PAISES BAJOS	976	974	2		432	28		1.435
POLONIA	1.177	1.068	94	16	404	16		1.597
PORTUGAL	1.820	1.785	5	30	282	9		2.111
REINO UNIDO	6.287	6.268	9	10	2.794	74		9.156
REPUBLICA CHECA	426	423	2	1	117	2		545
RUMANIA	3.130	2.527	538	65	515	14		3.659
SUECIA	488	484		4	200	5		693
<b>TOTAL UNIÓN EUROPEA</b>	<b>36.452</b>	<b>35.421</b>	<b>792</b>	<b>239</b>	<b>16.094</b>	<b>356</b>		<b>52.902</b>
<b>NO UNIÓN EUROPEA</b>								
MARRUECOS	5.186	4.600	507	80	412	71		5.669
CHINA	2.936	2.913	5	19	2.144			5.080
CUBA	4.106	3.545	194	366	326	16		4.447
COLOMBIA	3.571	3.305	59	207	266	9		3.847
VENEZUELA	3.274	3.087	29	158	504	4		3.782
ARGENTINA	1.591	1.514	10	67	345	6		1.943
INDIA	1.178	1.149	2	27	507			1.686
URUGUAY	1.107	1.056	6	45	156	5		1.268
FILIPINAS	1.190	702	13	475	37			1.227
SENEGAL	802	704	63	34	194	82		1.077
RESTO PAISES	10.227	8.717	574	936	1.836	117		12.180
<b>TOTAL NO UNIÓN EUROPEA</b>	<b>35.168</b>	<b>31.292</b>	<b>1.461</b>	<b>2.414</b>	<b>6.728</b>	<b>310</b>		<b>42.206</b>
<b>TOTAL EXTRANJEROS</b>	<b>71.620</b>	<b>66.713</b>	<b>2.254</b>	<b>2.653</b>	<b>22.822</b>	<b>666</b>		<b>95.108</b>

**CANTABRIA**  
**AFILIACIÓN DE EXTRANJEROS**  
**DISTRIBUCIÓN POR REGÍMENES**

Media mayo 2018

REGÍMENES	GENERAL (Total)	General	S.E. Agrario	S.E. Hogar	AUTÓNOMOS	MAR	CARBÓN	TOTAL
DE LA UNIÓN EUROPEA	3.474	2.966	87	421	817	15	0	4.306
DE PAÍSES NO UNIÓN EUROPEA	6.052	4.615	120	1.317	1.202	122	0	7.375
<b>TOTAL EXTRANJEROS</b>	<b>9.526</b>	<b>7.581</b>	<b>207</b>	<b>1.738</b>	<b>2.019</b>	<b>137</b>	<b>0</b>	<b>11.682</b>

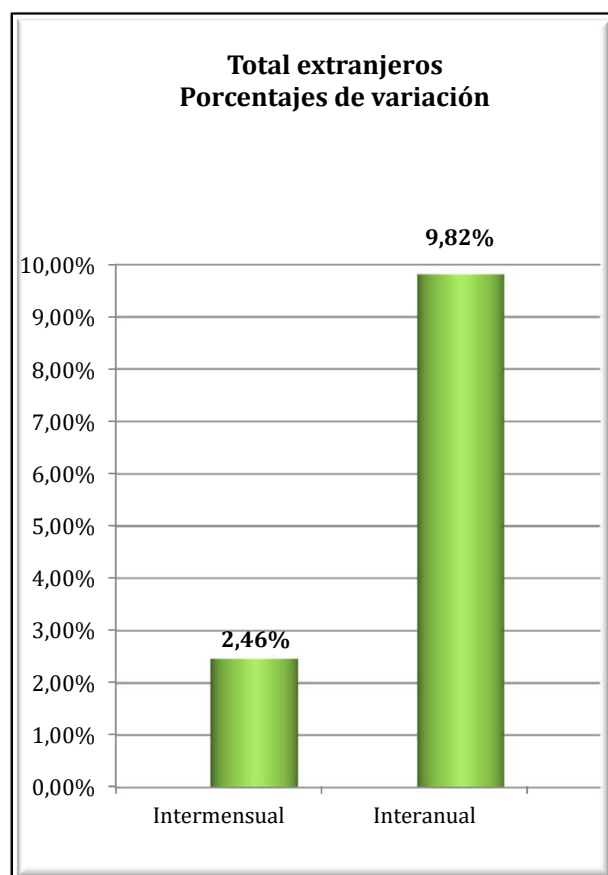
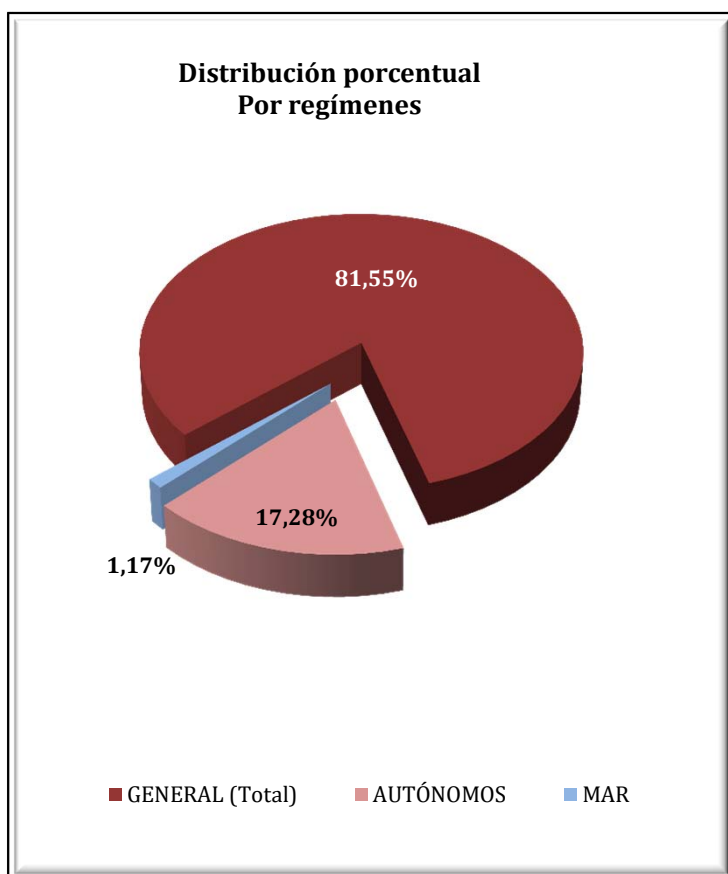

**CANTABRIA**  
**AFILIADOS EXTRANJEROS**  
**DISTRIBUCIÓN POR SECTORES DE ACTIVIDAD**

Media mayo 2018

SECTORES	REGIMEN GENERAL				REGIMEN ESP. TRAB. AUTÓNOMOS			
	UNIÓN EUROPEA	NO UNIÓN EUROPEA	TOTAL	% Reg. Gral.	UNIÓN EUROPEA	NO UNIÓN EUROPEA	TOTAL	% Reg. Auton.
Agricultura, Ganadería, Caza, Selvicultura y Pesca	10	13	23	0,25%	12	12	24	1,19%
Industrias Extractivas	2	1	3	0,03%	0	0	0	0,00%
Industria Manufacturera	326	370	696	7,31%	38	23	61	3,01%
Suministro de Energía Eléctrica, Gas, Vapor y Aire Acondicionado	4	2	6	0,06%	0	0	0	0,00%
Suministro de Agua, Actividades de Saneamiento, Gestión de Residuos y Descontaminación	6	23	29	0,31%	0	0	0	0,00%
Construcción	411	409	821	8,61%	216	143	359	17,77%
Comercio; Reparación vehículos motor y motocicletas	268	556	824	8,65%	112	463	575	28,48%
Transporte y Almacenamiento	438	269	706	7,41%	42	32	73	3,64%
Hostelería	640	1.713	2.352	24,69%	123	248	371	18,38%
Información y Comunicaciones	26	32	57	0,60%	15	19	34	1,67%
Actividades Financieras y de Seguros	10	6	16	0,17%	4	5	9	0,45%
Actividades Inmobiliarias	4	8	12	0,13%	4	4	8	0,40%
Actividades Profesionales Científicas y Técnicas	73	71	144	1,51%	51	27	79	3,90%
Actividades Administrativas y Servicios Auxiliares	208	446	653	6,86%	34	34	68	3,39%
Administración Pública y Defensa; Seguridad Social Obligatoria	36	49	85	0,89%	0	0	0	0,00%
Educación	297	124	421	4,42%	99	38	137	6,80%
Actividades Sanitarias y Servicios Centrales	103	307	410	4,30%	24	14	38	1,90%
Actividades Artísticas, Recreativas y de Entretenimiento	41	73	114	1,19%	16	9	25	1,23%
Otros Servicios	55	130	186	1,95%	26	130	156	7,75%
Actividades de los Hogares como Empleadores de Personal Doméstico y Productores de Bienes y Servicios para uso Propio	9	14	23	0,24%	0	0	0	0,00%
Actividades de Organizaciones y Organismo Extraterritoriales	0	0	0	0,00%	0	1	1	0,05%
S.E. Agrario	87	120	207	2,17%				
S.E. Hogar	421	1.317	1.738	18,25%				
<b>TOTAL</b>	<b>3.474</b>	<b>6.052</b>	<b>9.526</b>	<b>100,00%</b>	<b>817</b>	<b>1.202</b>	<b>2.019</b>	<b>100,00%</b>

**CANTABRIA**  
**AFILIADOS EXTRANJEROS**  
**DISTRIBUCIÓN POR PAÍSES DE PROCEDENCIA**

Media mayo 2018

PAÍSES	GENERAL	General (1)	S.E. Agrario	S.E. Hogar	AUTÓNOMOS	MAR	CARBÓN	TOTAL
<b>UNIÓN EUROPEA</b>								
ALEMANIA	75	72	1	2	45	0	0	120
AUSTRIA	6	6	0	0	1	0	0	7
BELGICA	16	16	0	0	15	0	0	31
BULGARIA	283	240	13	31	37	0	0	320
CHIPRE	0	0	0	0	0	0	0	0
CROACIA	11	11	0	0	1	0	0	12
DINAMARCA	3	3	0	0	2	0	0	5
ESLOVAQUIA	8	7	0	1	8	0	0	16
ESLOVENIA	2	2	0	0	0	0	0	2
ESTONIA	1	1	0	0	0	0	0	1
FINLANDIA	1	1	0	0	1	0	0	2
FRANCIA	150	147	0	3	69	0	0	220
GRECIA	14	14	0	0	2	0	0	16
HUNGRIA	9	8	0	1	4	0	0	13
IRLANDA	32	31	0	1	18	0	0	50
ITALIA	263	257	0	6	123	0	0	386
LETONIA	10	8	0	2	1	0	0	11
LITUANIA	24	15	7	2	9	0	0	33
LUXEMBURGO	1	1	0	0	0	0	0	1
MALTA	0	0	0	0	0	0	0	0
PAISES BAJOS	23	23	0	0	12	0	0	35
POLONIA	69	62	0	7	19	0	0	88
PORTUGAL	363	327	8	29	66	10	0	439
REINO UNIDO	159	159	0	0	91	0	0	249
REPUBLICA CHECA	6	6	0	0	4	0	0	10
RUMANIA	1.940	1.543	59	337	285	5	0	2.230
SUECIA	8	8	0	0	4	0	0	12
<b>TOTAL UNIÓN EUROPEA</b>	<b>3.474</b>	<b>2.966</b>	<b>87</b>	<b>421</b>	<b>817</b>	<b>15</b>	<b>0</b>	<b>4.306</b>
<b>NO UNIÓN EUROPEA</b>								
REPUBLICA DE MOLDAVIA	928	584	5	339	139	2	0	1.068
COLOMBIA	609	514	4	91	54	2	0	665
PERU	579	404	1	174	62	10	0	651
MARRUECOS	499	395	57	47	40	0	0	539
CHINA	188	185	0	3	339	0	0	527
PARAGUAY	336	198	4	133	31	0	0	366
UCRANIA	309	235	2	73	42	1	0	352
BRASIL	296	241	2	53	51	1	0	348
DOMINICANA (REPUBLICA)	278	226	0	53	37	0	0	315
ECUADOR	278	208	5	65	16	0	0	294
RESTO PAISES	1.750	1.425	39	286	392	105	0	2.248
<b>TOTAL NO UNIÓN EUROPEA</b>	<b>6.052</b>	<b>4.615</b>	<b>120</b>	<b>1.317</b>	<b>1.202</b>	<b>122</b>	<b>0</b>	<b>7.375</b>
<b>TOTAL EXTRANJEROS</b>	<b>9.526</b>	<b>7.581</b>	<b>207</b>	<b>1.738</b>	<b>2.019</b>	<b>137</b>	<b>0</b>	<b>11.682</b>

(1) No se incluyen los afiliados de los Sistemas Especiales Agrario y Hogar



## CASTILLA Y LEÓN

### AFILIACIÓN DE EXTRANJEROS

#### DISTRIBUCIÓN POR REGÍMENES

Media mayo 2018

REGÍMENES	TOTAL GENERAL	General	S.E. Agrario	S.E. Hogar	AUTÓNOMOS	MAR	CARBÓN	TOTAL
DE LA UNIÓN EUROPEA	25.719	20.368	3.119	2.232	3.275	0	9	29.003
DE PAÍSES NO UNIÓN EUROPEA	20.412	15.602	1.613	3.197	3.586	0	1	23.998
<b>TOTAL EXTRANJEROS</b>	<b>46.130</b>	<b>35.969</b>	<b>4.732</b>	<b>5.429</b>	<b>6.860</b>	<b>0</b>	<b>10</b>	<b>53.001</b>

**Distribución Porcentual**

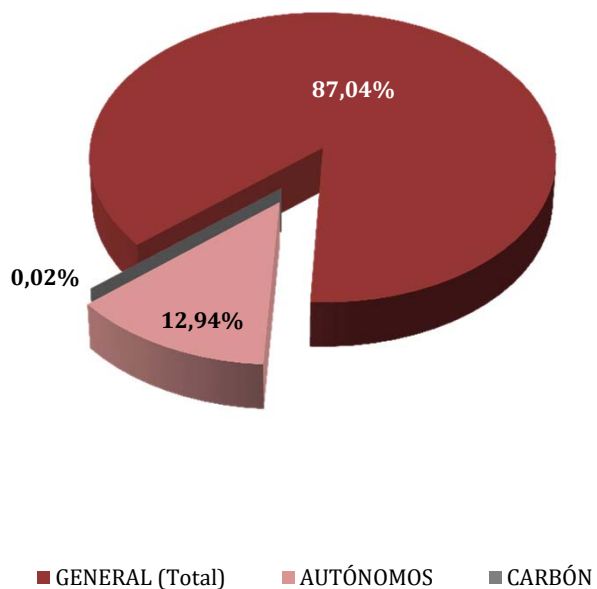

**Total extranjeros  
Porcentajes de variación**

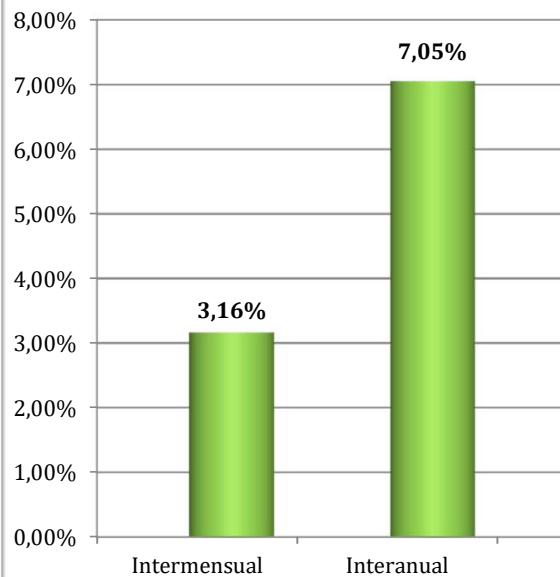

**CASTILLA Y LEÓN**  
**AFILIACIÓN DE EXTRANJEROS**  
**DISTRIBUCIÓN POR SECTORES DE ACTIVIDAD**

Media mayo 2018

SECTORES	REGIMEN GENERAL				REGIMEN ESP. TRAB. AUTÓNOMOS			
	UNIÓN EUROPEA	NO UNIÓN EUROPEA	TOTAL	% Reg. Gral.	UNIÓN EUROPEA	NO UNIÓN EUROPEA	TOTAL	% Reg. Auton.
Agricultura, Ganadería, Caza, Selvicultura y Pesca	2.083	1.004	3.088	6,69%	238	104	343	4,99%
Industrias Extractivas	55	23	77	0,17%	2	3	5	0,07%
Industria Manufacturera	3.105	2.283	5.388	11,68%	161	144	305	4,45%
Suministro de Energía Eléctrica, Gas, Vapor y Aire Acondicionado	12	3	15	0,03%	2	0	2	0,03%
Suministro de Agua, Actividades de Saneamiento, Gestión de Residuos y Descontaminación	68	71	139	0,30%	2	1	3	0,04%
Construcción	1.892	1.497	3.389	7,35%	920	286	1.206	17,58%
Comercio; Reparación vehículos motor y motocicletas	2.134	1.762	3.896	8,45%	515	1.427	1.942	28,30%
Transporte y Almacenamiento	2.817	471	3.288	7,13%	203	73	276	4,03%
Hostelería	3.418	3.788	7.206	15,62%	599	715	1.314	19,15%
Información y Comunicaciones	64	72	136	0,29%	33	46	79	1,15%
Actividades Financieras y de Seguros	26	22	48	0,10%	21	17	38	0,56%
Actividades Inmobiliarias	38	20	58	0,13%	3	5	8	0,12%
Actividades Profesionales Científicas y Técnicas	226	290	516	1,12%	117	68	186	2,71%
Actividades Administrativas y Servicios Auxiliares	1.734	1.343	3.077	6,67%	109	66	175	2,55%
Administración Pública y Defensa; Seguridad Social Obligatoria	344	556	900	1,95%	0	1	1	0,01%
Educación	834	436	1.270	2,75%	162	76	238	3,47%
Actividades Sanitarias y Servicios Centrales	1.020	1.363	2.383	5,17%	52	55	107	1,56%
Actividades Artísticas, Recreativas y de Entretenimiento	200	252	452	0,98%	26	26	52	0,76%
Otros Servicios	266	332	599	1,30%	102	471	572	8,34%
Actividades de los Hogares como Empleadores de Personal Doméstico y Productores de Bienes y Servicios para uso Propio	31	14	45	0,10%	7	0	7	0,10%
Actividades de Organizaciones y Organismo Extraterritoriales	0	0	0	0,00%	0	1	1	0,01%
S.E. Agrario	3.119	1.613	4.732	10,26%				
S.E. Hogar	2.232	3.197	5.429	11,77%				
<b>TOTAL</b>	<b>25.719</b>	<b>20.412</b>	<b>46.130</b>	<b>100,00%</b>	<b>3.275</b>	<b>3.586</b>	<b>6.860</b>	<b>100,00%</b>

**CASTILLA Y LEÓN**  
**AFILIACIÓN DE EXTRANJEROS**  
**DISTRIBUCIÓN POR PAÍSES DE PROCEDENCIA**

Media mayo 2018

PAÍSES	GENERAL	General	S.E. Agrario	S.E. Hogar	AUTÓNOMOS	MAR	CARBÓN	TOTAL
<b>UNIÓN EUROPEA</b>								
ALEMANIA	178	175	2	1	87			265
AUSTRIA	18	18			8			26
BELGICA	53	53			28			81
BULGARIA	8.353	6.398	1.042	912	702			9.055
CHIPRE	5	5			1			6
CROACIA	20	19		1	1			22
DINAMARCA	17	17			9			26
ESLOVAQUIA	31	30	0	1	10			41
ESLOVENIA	6	6			1			7
ESTONIA	7	7			1			8
FINLANDIA	4	4			1			5
FRANCIA	515	504	3	8	143			658
GRECIA	30	30			3			33
HUNGRIA	29	28		1	2		3	34
IRLANDA	75	74	1		28			103
ITALIA	666	643	4	19	198			863
LETONIA	26	23	1	2	2			28
LITUANIA	75	68	4	3	6			81
<b>LUXEMBURGO</b>								
MALTA	5	4		1				5
PAISES BAJOS	71	63	1	7	39			110
POLONIA	739	637	19	83	123			862
PORTUGAL	3.225	2.918	179	129	597		4	3.827
REINO UNIDO	324	324		0	139			463
REPUBLICA CHECA	27	24	1	2	8			35
RUMANIA	11.200	8.278	1.863	1.060	1.127		2	12.329
SUECIA	17	16		1	12			29
<b>TOTAL UNIÓN EUROPEA</b>	<b>25.719</b>	<b>20.368</b>	<b>3.119</b>	<b>2.232</b>	<b>3.275</b>		<b>9</b>	<b>29.003</b>
<b>NO UNIÓN EUROPEA</b>								
MARRUECOS	5.882	4.072	1.172	638	421			6.302
COLOMBIA	1.859	1.564	37	258	170			2.029
CHINA	532	527		5	1.134			1.666
DOMINICANA (REPUBLICA)	1.343	976	21	346	176			1.520
ECUADOR	1.252	1.042	38	173	104			1.357
BRASIL	913	724	11	178	191			1.104
PERU	834	619	16	198	88			922
VENEZUELA	667	602	4	61	104			771
BOLIVIA	632	420	28	185	64			696
HONDURAS	609	300	18	291	17			626
RESTO PAISES	5.888	4.758	268	863	1.116		1	7.005
<b>TOTAL NO UNIÓN EUROPEA</b>	<b>20.412</b>	<b>15.602</b>	<b>1.613</b>	<b>3.197</b>	<b>3.586</b>		<b>1</b>	<b>23.998</b>
<b>TOTAL EXTRANJEROS</b>	<b>46.130</b>	<b>35.969</b>	<b>4.732</b>	<b>5.429</b>	<b>6.860</b>		<b>10</b>	<b>53.001</b>

**CASTILLA LA MANCHA**  
**AFILIACIÓN DE EXTRANJEROS**  
**DISTRIBUCIÓN POR REGÍMENES**

Media mayo 2018

REGÍMENES	GENERAL (Total)	General	S.E. Agrario	S.E. Hogar	AUTÓNOMOS	MAR	CARBÓN	TOTAL
DE LA UNIÓN EUROPEA	29.192	18.753	8.581	1.857	3.641	0	0	32.832
DE PAÍSES NO UNIÓN EUROPEA	22.238	15.123	5.028	2.086	4.222	0	0	26.460
<b>TOTAL EXTRANJEROS</b>	<b>51.430</b>	<b>33.877</b>	<b>13.609</b>	<b>3.944</b>	<b>7.862</b>	<b>0</b>	<b>0</b>	<b>59.292</b>

**Distribución porcentual por regímenes**

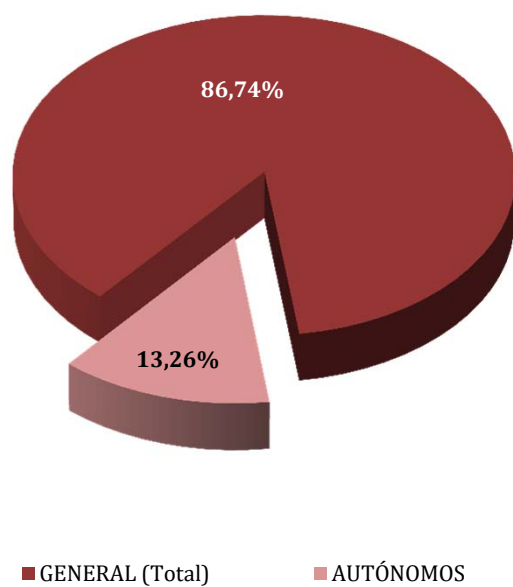

**Total extranjeros  
Porcentajes de variación**

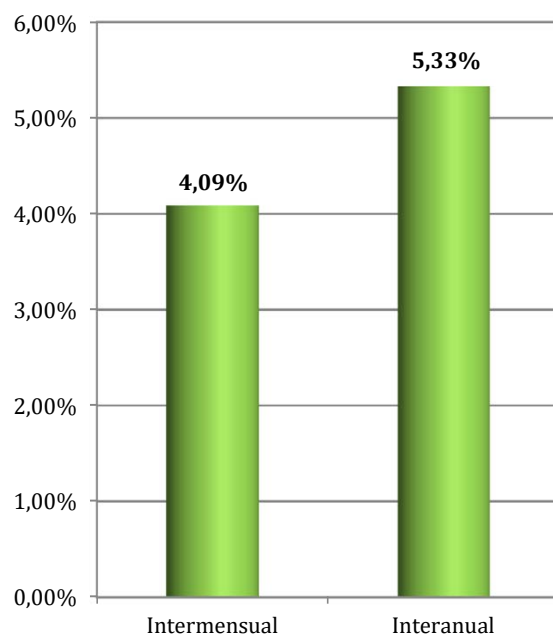

**CASTILLA LA MANCHA**  
**AFILIADOS EXTRANJEROS**  
**DISTRIBUCIÓN POR SECTORES DE ACTIVIDAD**

Media mayo 2018

SECTORES	RÉGIMEN GENERAL				RÉGIMEN ESP. TRAB. AUTÓNOMOS			
	UNIÓN EUROPEA	NO UNIÓN EUROPEA	TOTAL	% Reg. Gral.	UNIÓN EUROPEA	NO UNIÓN EUROPEA	TOTAL	% Reg. Auton.
Agricultura, Ganadería, Caza, Selvicultura y Pesca	725	451	1.177	2,29%	112	80	191	2,43%
Industrias Extractivas	42	24	66	0,13%	0	0	0	0,00%
Industria Manufacturera	3.452	2.328	5.779	11,24%	506	244	750	9,54%
Suministro de Energía Eléctrica, Gas, Vapor y Aire Acondicionado	13	6	19	0,04%	2	0	2	0,03%
Suministro de Agua, Actividades de Saneamiento, Gestión de Residuos y Descontaminación	102	113	215	0,42%	3	6	9	0,11%
Construcción	2.846	2.072	4.917	9,56%	985	265	1.249	15,89%
Comercio; Reparación vehículos motor y motocicletas	2.095	2.522	4.618	8,98%	612	2.194	2.806	35,68%
Transporte y Almacenamiento	3.034	1.079	4.112	8,00%	290	99	389	4,95%
Hostelería	2.853	2.679	5.531	10,75%	600	617	1.217	15,48%
Información y Comunicaciones	68	47	115	0,22%	32	40	72	0,92%
Actividades Financieras y de Seguros	15	19	34	0,07%	16	10	26	0,33%
Actividades Inmobiliarias	36	23	59	0,11%	5	3	8	0,10%
Actividades Profesionales Científicas y Técnicas	163	128	290	0,56%	69	65	133	1,69%
Actividades Administrativas y Servicios Auxiliares	1.339	1.688	3.027	5,89%	97	81	178	2,26%
Administración Pública y Defensa; Seguridad Social Obligatoria	366	416	782	1,52%	0	0	0	0,00%
Educación	377	178	555	1,08%	119	50	169	2,15%
Actividades Sanitarias y Servicios Centrales	803	839	1.642	3,19%	39	60	99	1,26%
Actividades Artísticas, Recreativas y de Entretenimiento	165	159	324	0,63%	37	27	64	0,81%
Otros Servicios	240	345	585	1,14%	118	382	500	6,35%
Actividades de los Hogares como Empleadores de Personal Doméstico y Productores de Bienes y Servicios para uso Propio	22	7	29	0,06%	1	0	1	0,01%
Actividades de Organizaciones y Organismo Extraterritoriales	0	1	1	0,00%	0	0	0	0,00%
S.E. Agrario	8.581	5.028	13.609	26,46%				
S.E. Hogar	1.857	2.086	3.944	7,67%				
<b>TOTAL</b>	<b>29.192</b>	<b>22.238</b>	<b>51.430</b>	<b>100,00%</b>	<b>3.641</b>	<b>4.222</b>	<b>7.862</b>	<b>100,00%</b>

## CASTILLA LA MANCHA

### AFILIADOS EXTRANJEROS

#### DISTRIBUCIÓN POR PAÍSES DE PROCEDENCIA

Media mayo 2018

PAÍSES	TOTAL GENERAL	General	S.E. Agrario	S.E. Hogar	AUTÓNOMOS	MAR	CARBÓN	TOTAL
<b>UNIÓN EUROPEA</b>								
ALEMANIA	97	95	1	1	38			136
AUSTRIA	13	13			6			19
BELGICA	31	31			15			46
BULGARIA	2.539	1.485	924	130	172			2.711
CHIPRE								
CROACIA	7	7			6			13
DINAMARCA	3	3			4			7
ESLOVAQUIA	17	15	1		6			23
ESLOVENIA	1	1						1
ESTONIA	2	2			2			4
FINLANDIA	4	3	1		2			6
FRANCIA	259	255	4		82			341
GRECIA	9	9			3			12
HUNGRÍA	33	30	2	1	8			41
IRLANDA	51	51			17			68
ITALIA	510	484	8	18	176			686
LETONIA	20	15	3	3	5			25
LITUANIA	90	69	18	3	13			103
LUXEMBURGO	1	1			1			2
MALTA								
PAISES BAJOS	34	33	1		20			54
POLONIA	525	482	21	22	131			656
PORTUGAL	583	522	47	14	106			689
REINO UNIDO	205	204		1	114			320
REPUBLICA CHECA	22	19	2	1	3			25
RUMANIA	24.131	14.919	7.549	1.664	2.707			26.838
SUECIA	3	3			3			6
<b>TOTAL UNIÓN EUROPEA</b>	<b>29.192</b>	<b>18.753</b>	<b>8.581</b>	<b>1.857</b>	<b>3.641</b>			<b>32.832</b>
<b>NO UNIÓN EUROPEA</b>								
MARRUECOS	7.056	4.019	2.701	336	682			7.738
CHINA	1.157	1.124	4	29	1.657			2.814
ECUADOR	1.951	1.241	552	159	124			2.075
COLOMBIA	1.504	1.248	96	160	208			1.712
UCRANIA	1.397	1.011	203	183	131			1.528
BOLIVIA	1.180	549	411	220	80			1.260
PARAGUAY	851	555	83	213	144			994
PERU	764	652	21	90	80			844
DOMINICANA (REPUBLICA)	647	541	25	82	96			743
MALI	548	322	221	4	6			554
RESTO PAISES	5.183	3.861	712	610	1.015			6.197
<b>TOTAL NO UNIÓN EUROPEA</b>	<b>22.238</b>	<b>15.123</b>	<b>5.028</b>	<b>2.086</b>	<b>4.222</b>			<b>26.460</b>
<b>TOTAL EXTRANJEROS</b>	<b>51.430</b>	<b>33.877</b>	<b>13.609</b>	<b>3.944</b>	<b>7.862</b>			<b>59.292</b>

**CATALUÑA**  
**AFILIACIÓN DE EXTRANJEROS**  
**DISTRIBUCIÓN POR RÉGIMENES**

Media mayo 2018

REGÍMENES	GENERAL (Total)	General	S.E. Agrario	S.E. Hogar	AUTÓNOMOS	MAR	CARBÓN	TOTAL
DE LA UNIÓN EUROPEA	129.843	121.601	4.975	3.266	28.062	200	0	158.104
DE PAÍSES NO UNIÓN EUROPEA	269.305	225.928	13.843	29.534	45.981	553	0	315.839
<b>TOTAL EXTRANJEROS</b>	<b>399.147</b>	<b>347.530</b>	<b>18.818</b>	<b>32.800</b>	<b>74.043</b>	<b>753</b>	<b>0</b>	<b>473.943</b>

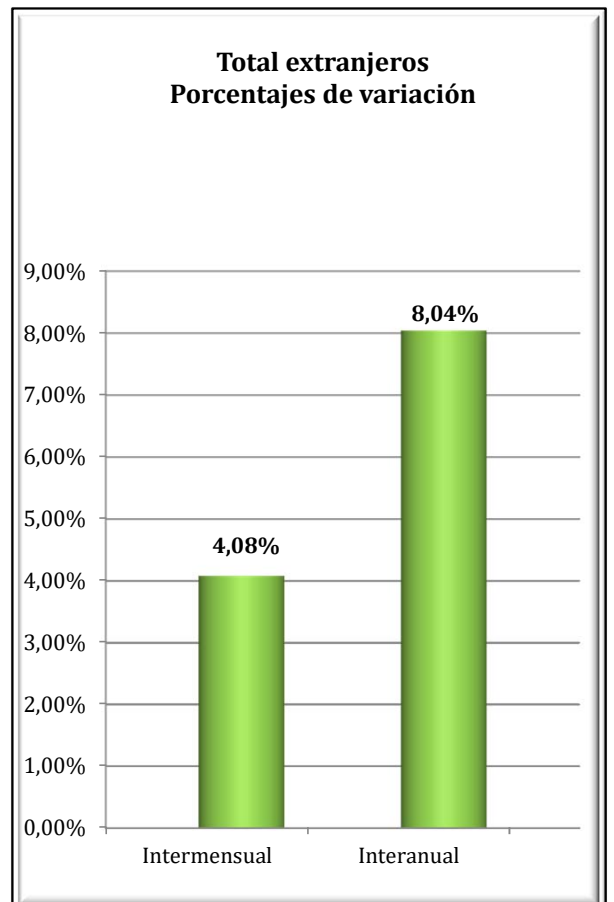
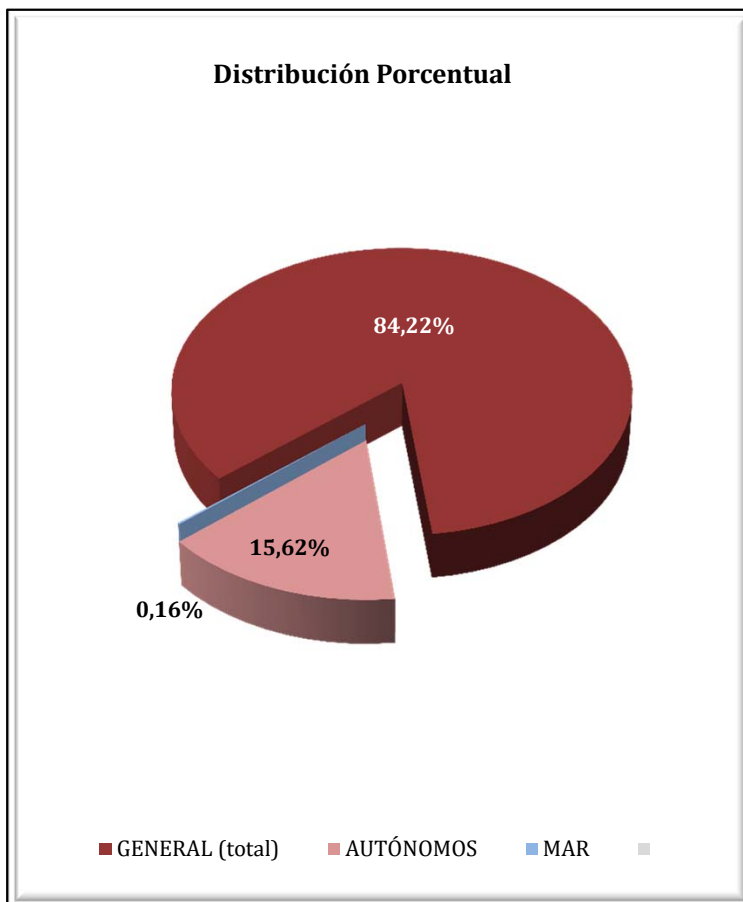

# CATALUÑA

## AFILIADOS EXTRANJEROS

### DISTRIBUCIÓN POR SECTORES DE ACTIVIDAD

Media mayo 2018

SECTORES	REGIMEN GENERAL				REGIMEN ESP. TRAB. AUTÓNOMOS			
	UNIÓN EUROPEA	NO UNIÓN EUROPEA	TOTAL	% Reg. Gral.	UNIÓN EUROPEA	NO UNIÓN EUROPEA	TOTAL	% Reg. Auton.
Agricultura, Ganadería, Caza, Selvicultura y Pesca	1.527	2.315	3.841	0,96%	305	291	596	0,81%
Industrias Extractivas	121	63	183	0,05%	6	1	7	0,01%
Industria Manufacturera	13.101	23.994	37.095	9,29%	2.703	5.615	8.318	11,23%
Suministro de Energía Eléctrica, Gas, Vapor y Aire Acondicionado	52	65	116	0,03%	4	0	4	0,01%
Suministro de Agua, Actividades de Saneamiento, Gestión de Residuos y Descontaminación	303	1.401	1.704	0,43%	11	35	46	0,06%
Construcción	5.465	22.777	28.242	7,08%	2.496	3.832	6.328	8,55%
Comercio; Reparación vehículos motor y motocicletas	18.597	39.338	57.935	14,51%	4.616	13.228	17.844	24,10%
Transporte y Almacenamiento	8.456	7.432	15.889	3,98%	2.304	2.635	4.938	6,67%
Hostelería	18.613	51.804	70.417	17,64%	3.222	11.542	14.764	19,94%
Información y Comunicaciones	7.664	4.806	12.470	3,12%	1.359	897	2.256	3,05%
Actividades Financieras y de Seguros	1.068	852	1.920	0,48%	241	163	405	0,55%
Actividades Inmobiliarias	988	1.722	2.709	0,68%	512	300	812	1,10%
Actividades Profesionales Científicas y Técnicas	11.755	7.604	19.359	4,85%	3.732	1.349	5.081	6,86%
Actividades Administrativas y Servicios Auxiliares	15.245	31.189	46.434	11,63%	2.021	1.438	3.459	4,67%
Administración Pública y Defensa; Seguridad Social Obligatoria	1.029	2.870	3.900	0,98%	9	2	11	0,01%
Educación	8.416	4.639	13.055	3,27%	1.747	593	2.340	3,16%
Actividades Sanitarias y Servicios Centrales	4.655	12.494	17.148	4,30%	753	582	1.335	1,80%
Actividades Artísticas, Recreativas y de Entretenimiento	2.157	3.350	5.507	1,38%	822	454	1.275	1,72%
Otros Servicios	2.143	6.621	8.764	2,20%	1.182	3.012	4.194	5,66%
Actividades de los Hogares como Empleadores de Personal Doméstico y Productores de Bienes y Servicios para uso Propio	177	515	692	0,17%	9	6	15	0,02%
Actividades de Organizaciones y Organismo Extraterritoriales	71	79	150	0,04%	7	6	13	0,02%
S.E. Agrario	4.975	13.843	18.818	4,71%				
S.E. Hogar	3.266	29.534	32.800	8,22%				
<b>TOTAL</b>	<b>129.843</b>	<b>269.305</b>	<b>399.147</b>	<b>100,00%</b>	<b>28.062</b>	<b>45.981</b>	<b>74.043</b>	<b>100,00%</b>



# CATALUÑA

## AFILIADOS EXTRANJEROS

### DISTRIBUCIÓN POR PAÍSES DE PROCEDENCIA

Media mayo 2018

PAÍSES	TOTAL GENERAL	General	S.E. Agrario	S.E. Hogar	AUTÓNOMOS	MAR	CARBÓN	TOTAL
<b>UNIÓN EUROPEA</b>								
ALEMANIA	6.709	6.682	8	20	2.194	20		<b>8.923</b>
AUSTRIA	574	573	1		197	1		<b>772</b>
BELGICA	1.804	1.797	4	3	617	4		<b>2.426</b>
BULGARIA	5.080	4.575	229	276	846	2		<b>5.928</b>
CHIPRE	80	79		1	18			<b>98</b>
CROACIA	302	302			55	1		<b>358</b>
DINAMARCA	413	413			195			<b>607</b>
ESLOVAQUIA	690	666	12	11	88	2		<b>779</b>
ESLOVENIA	205	203	1	1	31			<b>237</b>
ESTONIA	167	163	2	2	29			<b>195</b>
FINLANDIA	459	456		3	83			<b>542</b>
FRANCIA	14.360	14.315	20	25	4.552	26		<b>18.938</b>
GRECIA	813	812		1	151			<b>965</b>
HUNGRIA	833	824	2	7	146			<b>979</b>
IRLANDA	1.074	1.073		1	313			<b>1.386</b>
ITALIA	28.342	28.192	16	133	6.016	48		<b>34.406</b>
LETONIA	387	367	14	7	55	1		<b>443</b>
LITUANIA	1.082	972	85	25	138	2		<b>1.223</b>
LUXEMBURGO	34	33		1	6			<b>40</b>
MALTA	44	38	7		6			<b>50</b>
PAISES BAJOS	3.442	3.421	2	19	1.297	11		<b>4.750</b>
POLONIA	5.077	4.855	128	94	755	3		<b>5.834</b>
PORTUGAL	7.106	6.903	87	116	980	3		<b>8.090</b>
REINO UNIDO	7.861	7.837	8	16	2.770	15		<b>10.646</b>
REPUBLICA CHECA	758	747	5	6	118	3		<b>879</b>
RUMANIA	40.793	33.956	4.343	2.494	6.084	58		<b>46.935</b>
SUECIA	1.352	1.347	1	4	323	1		<b>1.676</b>
<b>TOTAL UNIÓN EUROPEA</b>	<b>129.843</b>	<b>121.601</b>	<b>4.975</b>	<b>3.266</b>	<b>28.062</b>	<b>200</b>		<b>158.104</b>
<b>NO UNIÓN EUROPEA</b>								
MARRUECOS	55.534	47.410	5.754	2.369	4.717	235		<b>60.487</b>
CHINA	14.032	13.788	44	201	14.488			<b>28.520</b>
PAKISTAN	15.804	15.067	593	144	4.071	1		<b>19.876</b>
BOLIVIA	15.311	9.724	97	5.491	993	3		<b>16.307</b>
ECUADOR	12.686	11.120	331	1.236	1.029	10		<b>13.725</b>
COLOMBIA	11.253	10.207	322	724	1.059	7		<b>12.320</b>
HONDURAS	10.330	5.669	46	4.615	395	1		<b>10.726</b>
SENEGAL	9.789	7.823	1.712	253	639	164		<b>10.592</b>
INDIA	7.802	7.362	343	98	2.361	1		<b>10.165</b>
PERU	8.868	7.552	20	1.295	765	23		<b>9.656</b>
RESTO PAISES	107.895	90.207	4.581	13.107	15.463	108		<b>123.465</b>
<b>TOTAL UNIÓN EUROPEA</b>	<b>269.305</b>	<b>225.928</b>	<b>13.843</b>	<b>29.534</b>	<b>45.981</b>	<b>553</b>		<b>315.839</b>
<b>TOTAL EXTRANJEROS</b>	<b>399.147</b>	<b>347.530</b>	<b>18.818</b>	<b>32.800</b>	<b>74.043</b>	<b>753</b>		<b>473.943</b>

**COMUNIDAD VALENCIANA**  
**AFILIACIÓN DE EXTRANJEROS**  
**DISTRIBUCIÓN POR REGÍMENES**

Media mayo 2018

REGÍMENES	GENERAL (Total)	General	S.E. Agrario	S.E. Hogar	AUTÓNOMOS	MAR	CARBÓN	TOTAL
DE LA UNIÓN EUROPEA	80.149	66.647	8.200	5.302	23.970	101	0	104.220
DE PAÍSES NO UNIÓN EUROPEA	84.180	60.458	15.233	8.489	19.699	346	0	104.225
<b>TOTAL EXTRANJEROS</b>	<b>164.329</b>	<b>127.106</b>	<b>23.433</b>	<b>13.791</b>	<b>43.669</b>	<b>447</b>	<b>0</b>	<b>208.445</b>

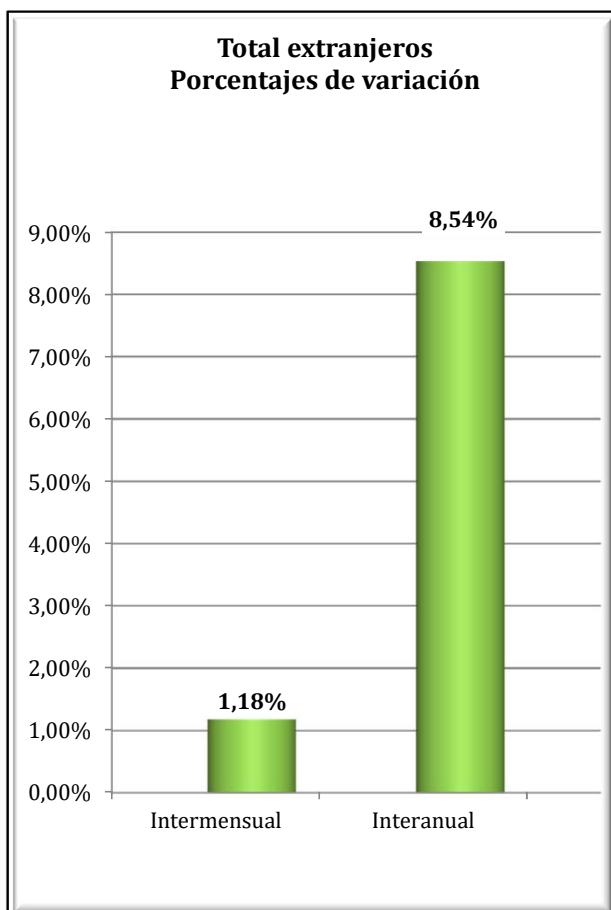
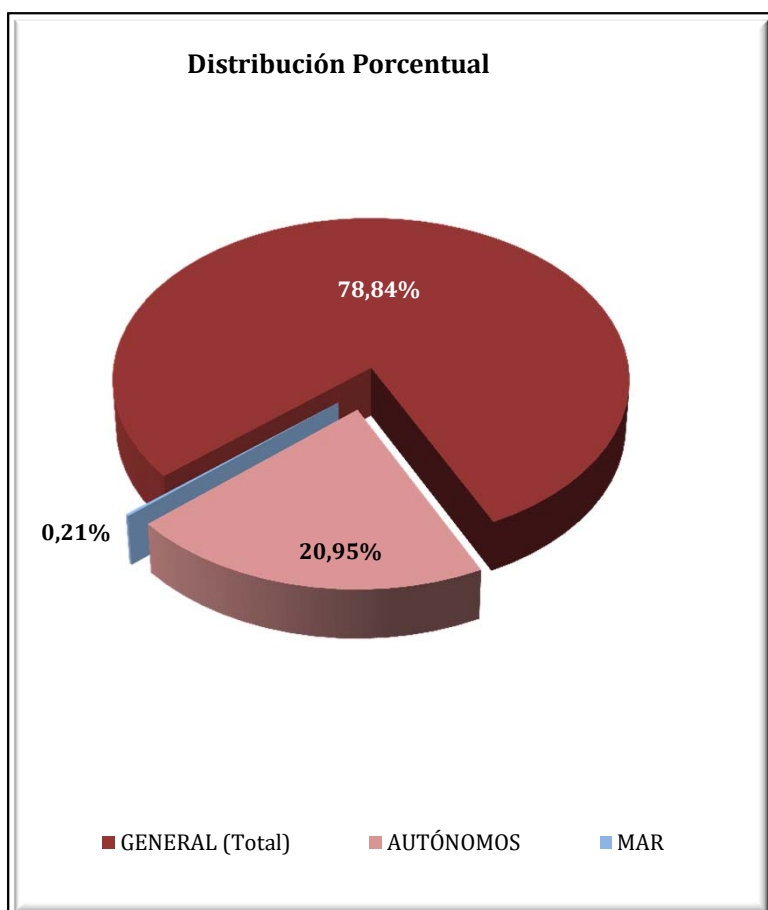

**COMUNIDAD VALENCIANA**  
**AFILIADOS EXTRANJEROS**  
**DISTRIBUCIÓN POR SECTORES DE ACTIVIDAD**

Media mayo 2018

SECTORES	REGIMEN GENERAL				REGIMEN ESP. TRAB. AUTÓNOMOS			
	UNIÓN EUROPEA	NO UNIÓN EUROPEA	TOTAL	% Reg. Gral.	UNIÓN EUROPEA	NO UNIÓN EUROPEA	TOTAL	% Reg. Auton.
Agricultura, Ganadería, Caza, Selvicultura y Pesca	402	362	764	0,46%	192	91	283	0,65%
Industrias Extractivas	57	27	84	0,05%	2	3	5	0,01%
Industria Manufacturera	6.874	5.714	12.588	7,66%	964	870	1.834	4,20%
Suministro de Energía Eléctrica, Gas, Vapor y Aire Acondicionado	42	15	57	0,03%	7	2	9	0,02%
Suministro de Agua, Actividades de Saneamiento, Gestión de Residuos y Descontaminación	354	269	623	0,38%	8	4	12	0,03%
Construcción	5.511	5.717	11.228	6,83%	3.466	1.384	4.850	11,11%
Comercio; Reparación vehículos motor y motocicletas	10.988	12.761	23.749	14,45%	4.591	7.973	12.565	28,77%
Transporte y Almacenamiento	5.706	2.160	7.866	4,79%	1.707	517	2.225	5,09%
Hostelería	17.440	19.137	36.576	22,26%	4.670	5.149	9.819	22,49%
Información y Comunicaciones	1.134	775	1.909	1,16%	660	341	1.002	2,29%
Actividades Financieras y de Seguros	491	144	635	0,39%	282	107	389	0,89%
Actividades Inmobiliarias	1.152	684	1.835	1,12%	1.209	330	1.539	3,52%
Actividades Profesionales Científicas y Técnicas	1.917	1.098	3.015	1,83%	1.500	381	1.882	4,31%
Actividades Administrativas y Servicios Auxiliares	4.639	4.433	9.071	5,52%	1.626	603	2.229	5,10%
Administración Pública y Defensa; Seguridad Social Obligatoria	675	792	1.467	0,89%	6	3	9	0,02%
Educación	3.980	1.330	5.311	3,23%	793	216	1.009	2,31%
Actividades Sanitarias y Servicios Centrales	2.328	2.148	4.476	2,72%	596	263	859	1,97%
Actividades Artísticas, Recreativas y de Entretenimiento	1.355	1.085	2.441	1,49%	444	168	612	1,40%
Otros Servicios	1.318	1.644	2.962	1,80%	1.238	1.289	2.527	5,79%
Actividades de los Hogares como Empleadores de Personal Doméstico y Productores de Bienes y Servicios para uso Propio	263	146	409	0,25%	4	2	6	0,01%
Actividades de Organizaciones y Organismo Extraterritoriales	23	17	40	0,02%	4	2	6	0,01%
S.E. Agrario	8.200	15.233	23.433	14,26%				
S.E. Hogar	5.302	8.489	13.791	8,39%				
<b>TOTAL</b>	<b>80.149</b>	<b>84.180</b>	<b>164.329</b>	<b>100,00%</b>	<b>23.970</b>	<b>19.699</b>	<b>43.669</b>	<b>100,00%</b>

## COMUNIDAD VALENCIANA

### AFILIADOS EXTRANJEROS

#### DISTRIBUCIÓN POR PAÍSES DE PROCEDENCIA

Media mayo 2018

PAÍSES	TOTAL GENERAL	General	S.E. Agrario	S.E. Hogar	AUTÓNOMOS	MAR	CARBÓN	TOTAL
<b>UNIÓN EUROPEA</b>								
ALEMANIA	2.377	2.333	6	38	1.897	7		4.281
AUSTRIA	121	119	1	1	110	1		231
BELGICA	1.009	1.002	1	6	964	3		1.976
BULGARIA	8.899	6.774	1.565	560	1.463	3		10.365
CHIPRE	8	8			2			10
CROACIA	68	67	0	1	35			104
DINAMARCA	124	123		1	100	1		225
ESLOVAQUIA	354	329	14	11	83	1		439
ESLOVENIA	60	58		2	19			79
ESTONIA	89	83	3	3	33			122
FINLANDIA	147	146		1	111			259
FRANCIA	3.188	3.135	17	37	1.726	8		4.922
GRECIA	126	126			42	2		169
HUNGRIA	406	393	8	5	197	2		606
IRLANDA	549	548	0	1	251	1		801
ITALIA	7.697	7.575	38	85	3.048	26		10.771
LETONIA	293	226	58	8	87	1		381
LITUANIA	2.071	1.427	586	58	306	1		2.378
LUXEMBURGO	4	4			4			8
MALTA	5	5	1		6			12
PAISES BAJOS	1.451	1.435	4	11	1.430	3		2.884
POLONIA	2.016	1.796	134	86	574	5		2.595
PORTUGAL	1.732	1.648	33	52	416	6		2.155
REINO UNIDO	7.711	7.657	14	40	4.953	3		12.667
REPUBLICA CHECA	357	321	27	9	86			443
RUMANIA	38.827	28.853	5.690	4.284	5.598	25		44.450
SUECIA	457	456		1	428	2		887
<b>TOTAL UNIÓN EUROPEA</b>	<b>80.149</b>	<b>66.647</b>	<b>8.200</b>	<b>5.302</b>	<b>23.970</b>	<b>101</b>		<b>104.220</b>
<b>NO UNIÓN EUROPEA</b>								
MARRUECOS	17.548	10.052	6.888	609	2.511	184		20.243
CHINA	5.009	4.966	3	40	6.217			11.226
ECUADOR	6.824	4.531	1.615	678	577	5		7.405
UCRANIA	6.005	4.843	339	824	876	9		6.890
COLOMBIA	6.092	5.290	175	626	795	3		6.890
PAKISTAN	4.013	2.583	1.401	30	1.018	1		5.033
BOLIVIA	4.201	2.197	479	1.525	277	6		4.484
ARGENTINA	3.053	2.795	29	230	842	6		3.901
FEDERACION DE RUSIA	2.521	2.246	49	226	865	2		3.387
ARGELIA	2.590	1.733	781	75	550	14		3.154
RESTO PAISES	26.324	19.224	3.474	3.626	5.173	117		31.613
<b>TOTAL NO UNIÓN EUROPEA</b>	<b>84.180</b>	<b>60.458</b>	<b>15.233</b>	<b>8.489</b>	<b>19.699</b>	<b>346</b>		<b>104.225</b>
<b>TOTAL EXTRANJEROS</b>	<b>164.329</b>	<b>127.106</b>	<b>23.433</b>	<b>13.791</b>	<b>43.669</b>	<b>447</b>		<b>208.445</b>

**EXTREMADURA**  
**AFILIACIÓN DE EXTRANJEROS**  
**DISTRIBUCIÓN POR REGÍMENES**

Media mayo 2018

REGÍMENES	GENERAL	General (1)	S.E. Agrario	S.E. Hogar	AUTÓNOMOS	MAR	CARBÓN	TOTAL
DE LA UNIÓN EUROPEA	4.976	2.756	1.992	228	821	0	0	5.797
DE PAÍSES NO UNIÓN EUROPEA	4.891	2.362	1.933	597	1.269	0	0	6.160
<b>TOTAL EXTRANJEROS</b>	<b>9.867</b>	<b>5.118</b>	<b>3.924</b>	<b>825</b>	<b>2.090</b>	<b>0</b>	<b>0</b>	<b>11.957</b>

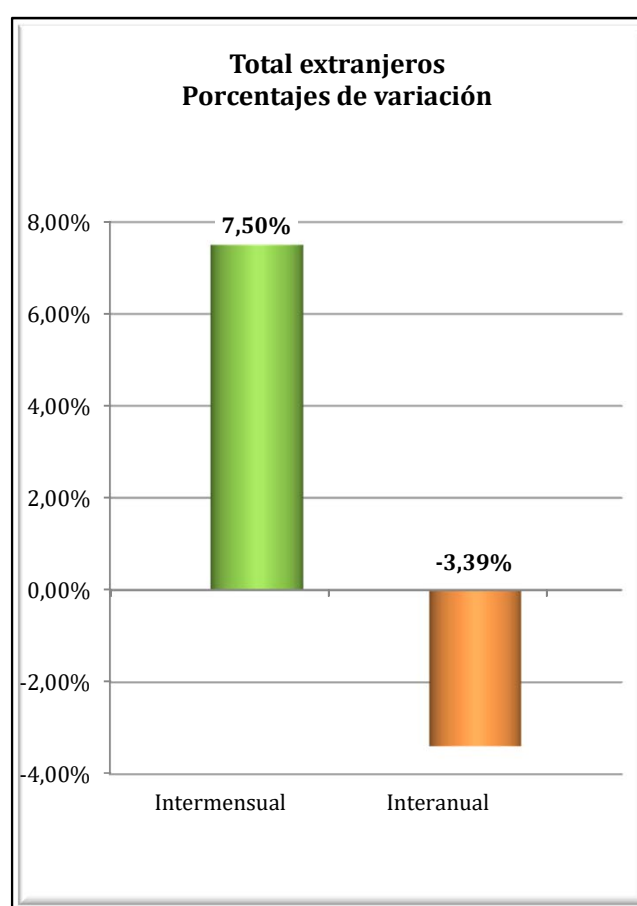
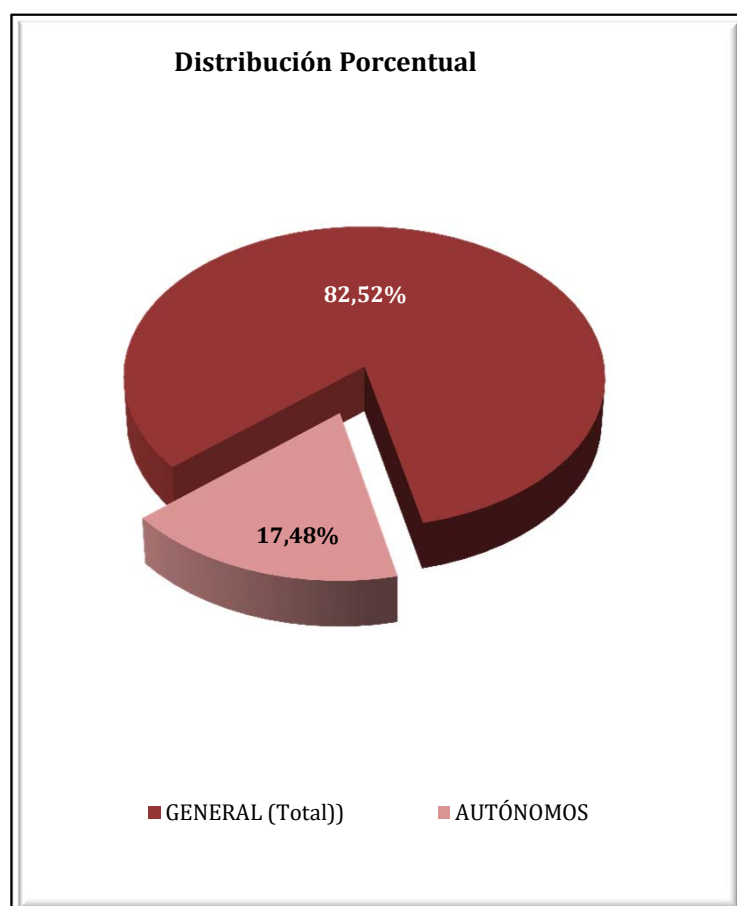

**EXTREMADURA**  
**AFILIADOS EXTRANJEROS**  
**DISTRIBUCIÓN POR SECTORES DE ACTIVIDAD**

Media mayo 2018

SECTORES	REGIMEN GENERAL				REGIMEN ESP. TRAB. AUTÓNOMOS			
	UNIÓN EUROPEA	NO UNIÓN EUROPEA	TOTAL	% Reg. Gal.	UNIÓN EUROPEA	NO UNIÓN EUROPEA	TOTAL	% Reg. Auton.
Agricultura, Ganadería, Caza, Selvicultura y Pesca	54	37	91	0,92%	50	7	57	2,73%
Industrias Extractivas	6	13	19	0,19%	0	0	0	0,00%
Industria Manufacturera	246	159	405	4,11%	45	25	70	3,35%
Suministro de Energía Eléctrica, Gas, Vapor y Aire Acondicionado	2	1	3	0,03%	0	0	0	0,00%
Suministro de Agua, Actividades de Saneamiento, Gestión de Residuos y Descontaminación	7	10	17	0,17%	0	0	0	0,00%
Construcción	145	140	284	2,88%	55	33	88	4,19%
Comercio; Reparación vehículos motor y motocicletas	347	447	794	8,04%	199	729	928	44,41%
Transporte y Almacenamiento	597	38	635	6,44%	13	2	15	0,72%
Hostelería	504	550	1.054	10,68%	181	246	427	20,41%
Información y Comunicaciones	18	11	29	0,30%	15	6	21	1,00%
Actividades Financieras y de Seguros	6	0	6	0,06%	2	5	7	0,34%
Actividades Inmobiliarias	4	3	7	0,07%	4	2	6	0,29%
Actividades Profesionales Científicas y Técnicas	60	31	91	0,93%	60	13	73	3,50%
Actividades Administrativas y Servicios Auxiliares	91	92	183	1,86%	31	7	38	1,83%
Administración Pública y Defensa; Seguridad Social Obligatoria	134	152	285	2,89%	0	0	0	0,00%
Educación	182	66	248	2,51%	81	22	103	4,94%
Actividades Sanitarias y Servicios Centrales	241	486	727	7,37%	19	31	50	2,41%
Actividades Artísticas, Recreativas y de Entretenimiento	61	58	118	1,20%	21	7	28	1,36%
Otros Servicios	48	66	114	1,16%	44	134	178	8,50%
Actividades de los Hogares como Empleadores de Personal Doméstico y Productores de Bienes y Servicios para uso Propio	2	3	5	0,05%	0	0	0	0,00%
Actividades de Organizaciones y Organismo Extraterritoriales	0	0	0	0,00%	0	0	0	0,00%
S.E. Agrario	1.992	1.933	3.924	39,77%				
S.E. Hogar	228	597	825	8,36%				
<b>TOTAL</b>	<b>4.976</b>	<b>4.891</b>	<b>9.867</b>	<b>100,00%</b>	<b>821</b>	<b>1.269</b>	<b>2.090</b>	<b>100,00%</b>

**EXTREMADURA**  
**AFILIADOS EXTRANJEROS**  
**DISTRIBUCIÓN POR PAÍSES DE PROCEDENCIA**

Media mayo 2018

PAÍSES	TOTAL GENERAL	General	S.E. Agrario	S.E. Hogar	AUTÓNOMOS	MAR	CARBÓN	TOTAL
<b>UNIÓN EUROPEA</b>								
ALEMANIA	40	37	1	2	29			69
AUSTRIA	4	4			1			5
BELGICA	18	17	1		5			23
BULGARIA	124	58	52	14	8			133
CHIPRE								
CROACIA	3	3						3
DINAMARCA	0	0			5			5
ESLOVAQUIA	8	7		1	1			9
ESLOVENIA	4	4			1			5
ESTONIA								
FINLANDIA	2	2						2
FRANCIA	83	75	6	2	54			137
GRECIA	5	4		1	3			8
HUNGRIA	4	4			1			5
IRLANDA	15	15			11			26
ITALIA	154	140	10	4	62			216
LETONIA	2	2			3			5
LITUANIA	6	4	2		3			9
LUXEMBURGO					1			1
MALTA	1	1						1
PAISES BAJOS	18	16	2		21			39
POLONIA	97	77	18	2	10			107
PORTUGAL	1.366	1.164	132	69	375			1.741
REINO UNIDO	86	83	3		68			154
REPUBLICA CHECA	8	4	3	1				8
RUMANIA	2.921	1.028	1.762	132	157			3.079
SUECIA	8	8			1			9
<b>TOTAL UNIÓN EUROPEA</b>	<b>4.976</b>	<b>2.756</b>	<b>1.992</b>	<b>228</b>	<b>821</b>			<b>5.797</b>
<b>NO UNIÓN EUROPEA</b>								
MARRUECOS	2.119	425	1.632	61	254			2.372
CHINA	315	314		1	517			832
BRASIL	259	181	32	46	77			336
COLOMBIA	256	185	31	40	37			293
BOLIVIA	162	75	32	56	18			180
NICARAGUA	158	70	9	80	4			162
HONDURAS	154	67	5	82	5			159
PERU	130	97	5	28	23			152
ARGENTINA	111	97	7	8	39			151
ECUADOR	125	92	16	17	15			140
RESTO PAISES	1.102	761	164	178	281			1.382
<b>TOTAL NO UNIÓN EUROPEA</b>	<b>4.891</b>	<b>2.362</b>	<b>1.933</b>	<b>597</b>	<b>1.269</b>			<b>6.160</b>
<b>TOTAL EXTRANJEROS</b>	<b>9.867</b>	<b>5.118</b>	<b>3.924</b>	<b>825</b>	<b>2.090</b>			<b>11.957</b>

**GALICIA**  
**AFILIACIÓN DE EXTRANJEROS**  
**DISTRIBUCIÓN POR REGÍMENES**

Media mayo 2018

REGÍMENES	GENERAL (Total)	General	S.E. Agrario	S.E. Hogar	AUTÓNOMOS	MAR	CARBÓN	TOTAL
DE LA UNIÓN EUROPEA	12.191	10.981	613	597	2.797	199	0	15.187
DE PAÍSES NO UNIÓN EUROPEA	14.809	11.596	562	2.650	3.487	1.102	0	19.398
<b>TOTAL EXTRANJEROS</b>	<b>27.000</b>	<b>22.577</b>	<b>1.175</b>	<b>3.247</b>	<b>6.284</b>	<b>1.301</b>	<b>0</b>	<b>34.585</b>

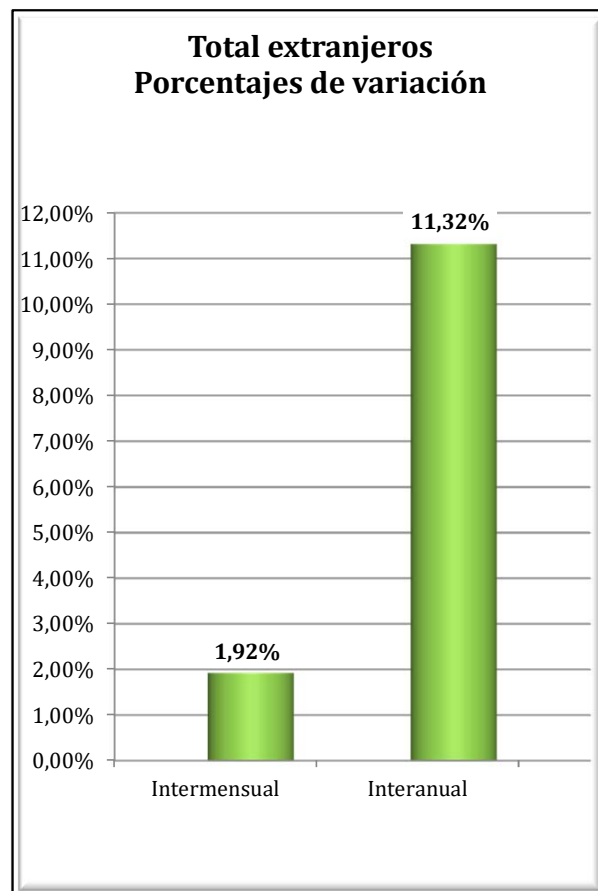
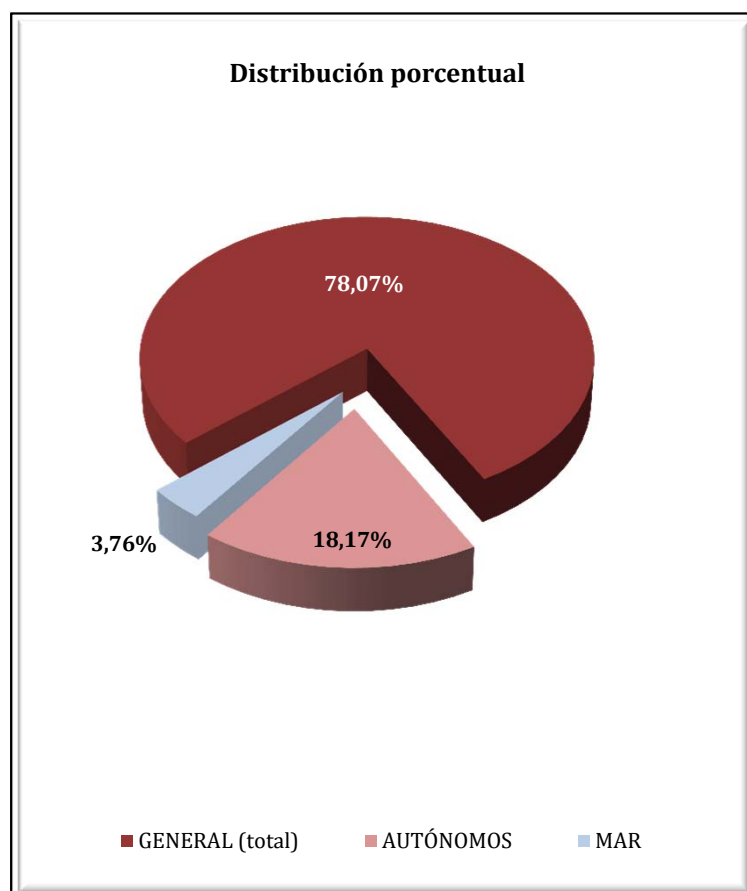



**GALICIA**  
**AFILIADOS EXTRANJEROS**  
**DISTRIBUCIÓN POR SECTORES DE ACTIVIDAD**

Media mayo 2018

SECTORES	REGIMEN GENERAL				REGIMEN ESP. TRAB. AUTÓNOMOS			
	UNIÓN EUROPEA	NO UNIÓN EUROPEA	TOTAL	% Reg. Gral.	UNIÓN EUROPEA	NO UNIÓN EUROPEA	TOTAL	% Reg. Auton.
Agricultura, Ganadería, Caza, Selvicultura y Pesca	426	180	607	2,25%	238	87	326	5,18%
Industrias Extractivas	49	9	57	0,21%	1	0	1	0,02%
Industria Manufacturera	1.665	1.185	2.849	10,55%	168	152	319	5,08%
Suministro de Energía Eléctrica, Gas, Vapor y Aire Acondicionado	6	4	10	0,04%	1	0	1	0,02%
Suministro de Agua, Actividades de Saneamiento, Gestión de Residuos y Descontaminación	27	33	60	0,22%	0	1	1	0,02%
Construcción	1.584	869	2.452	9,08%	393	191	584	9,30%
Comercio; Reparación vehículos motor y motocicletas	1.222	1.632	2.854	10,57%	635	1.407	2.042	32,49%
Transporte y Almacenamiento	1.438	463	1.901	7,04%	66	94	160	2,54%
Hostelería	1.584	3.977	5.561	20,60%	449	792	1.240	19,74%
Información y Comunicaciones	197	152	349	1,29%	39	45	84	1,33%
Actividades Financieras y de Seguros	37	31	68	0,25%	27	26	53	0,84%
Actividades Inmobiliarias	18	21	39	0,14%	6	9	16	0,25%
Actividades Profesionales Científicas y Técnicas	416	230	647	2,39%	164	78	243	3,86%
Actividades Administrativas y Servicios Auxiliares	533	907	1.440	5,33%	162	109	271	4,30%
Administración Pública y Defensa; Seguridad Social Obligatoria	177	209	386	1,43%	0	0	0	0,00%
Educación	803	380	1.183	4,38%	245	103	348	5,53%
Actividades Sanitarias y Servicios Centrales	436	722	1.158	4,29%	49	69	118	1,87%
Actividades Artísticas, Recreativas y de Entretenimiento	203	262	465	1,72%	56	45	101	1,60%
Otros Servicios	145	321	466	1,72%	98	279	378	6,01%
Actividades de los Hogares como Empleadores de Personal Doméstico y Productores de Bienes y Servicios para uso Propio	11	11	22	0,08%	1	0	1	0,01%
Actividades de Organizaciones y Organismo Extraterritoriales	4	0	4	0,01%	0	1	1	0,02%
S.E. Agrario	613	562	1.175	4,35%				
S.E. Hogar	597	2.650	3.247	12,03%				
<b>TOTAL</b>	<b>12.191</b>	<b>14.809</b>	<b>27.000</b>	<b>100,00%</b>	<b>2.797</b>	<b>3.487</b>	<b>6.284</b>	<b>100,00%</b>

## GALICIA

### AFILIADOS EXTRANJEROS

#### DISTRIBUCIÓN POR RÉGIMENES Y PAÍSES DE PROCEDENCIA

Media mayo 2018

PAÍSES	TOTAL GENERAL	General	S.E. Agrario	S.E. Hogar	AUTÓNOMOS	MAR	CARBÓN	TOTAL
<b>UNIÓN EUROPEA</b>								
ALEMANIA	256	250		6	116	1		373
AUSTRIA	20	19		1	7	1		28
BELGICA	42	40		2	21	1		64
BULGARIA	369	324	14	31	47			416
CHIPRE								
CROACIA	9	9		0	5			14
DINAMARCA	19	19			5			24
ESLOVAQUIA	31	30		1	3			34
ESLOVENIA	18	16		2	2			20
ESTONIA	6	6			3			9
FINLANDIA	13	13			3			16
FRANCIA	498	487	3	9	133	3		634
GRECIA	25	25			4			29
HUNGRIA	58	52		6	8	1		67
IRLANDA	78	78			43	0		121
ITALIA	1.164	1.118	2	43	352	5		1.520
LETONIA	13	13			1	4		18
LITUANIA	51	49		2	5	1		57
LUXEMBURGO								
MALTA	1	1						1
PAISES BAJOS	68	65	0	3	44	1		113
POLONIA	232	219	1	12	37	2		271
PORTUGAL	6.163	5.732	179	252	1.211	164		7.539
REINO UNIDO	477	469	1	7	251	1		729
REPUBLICA CHECA	38	36		2	5			43
RUMANIA	2.516	1.887	412	216	482	13		3.010
SUECIA	27	26		1	10			37
<b>TOTAL UNIÓN EUROPEA</b>	<b>12.191</b>	<b>10.981</b>	<b>613</b>	<b>597</b>	<b>2.797</b>	<b>199</b>		<b>15.187</b>
<b>NO UNIÓN EUROPEA</b>								
BRASIL	1.729	1.328	25	377	388	5		2.121
MARRUECOS	1.535	1.103	269	164	202	168		1.905
VENEZUELA	1.500	1.300	11	189	275	2		1.777
COLOMBIA	1.340	1.085	41	215	152	4		1.496
CHINA	482	476		6	985			1.467
DOMINICANA (REPUBLICA)	984	741	11	232	150	3		1.136
SENEGAL	589	506	48	35	91	319		998
PERU	726	468	25	233	106	120		952
ARGENTINA	651	571	3	77	188	1		839
CUBA	732	558	17	156	82	0		814
RESTO PAISES	4.542	3.462	114	966	870	481		5.893
<b>TOTAL NO UE</b>	<b>14.809</b>	<b>11.596</b>	<b>562</b>	<b>2.650</b>	<b>3.487</b>	<b>1.102</b>		<b>19.398</b>
<b>TOTAL EXTRANJEROS</b>	<b>27.000</b>	<b>22.577</b>	<b>1.175</b>	<b>3.247</b>	<b>6.284</b>	<b>1.301</b>		<b>34.585</b>

## MADRID

### AFILIACIÓN DE EXTRANJEROS

#### DISTRIBUCIÓN POR REGÍMENES

Media mayo 2018

REGÍMENES	GENERAL (Total)	General	S.E. Agrario	S.E. Hogar	AUTÓNOMOS	MAR	CARBÓN	TOTAL
DE LA UNIÓN EUROPEA	140.947	118.679	367	21.902	21.324	43	0	162.315
DE PAÍSES NO UNIÓN EUROPEA	199.322	156.775	581	41.966	31.170	30	0	230.523
<b>TOTAL EXTRANJEROS</b>	<b>340.270</b>	<b>275.454</b>	<b>948</b>	<b>63.868</b>	<b>52.495</b>	<b>73</b>	<b>0</b>	<b>392.838</b>

**Distribución Porcentual**

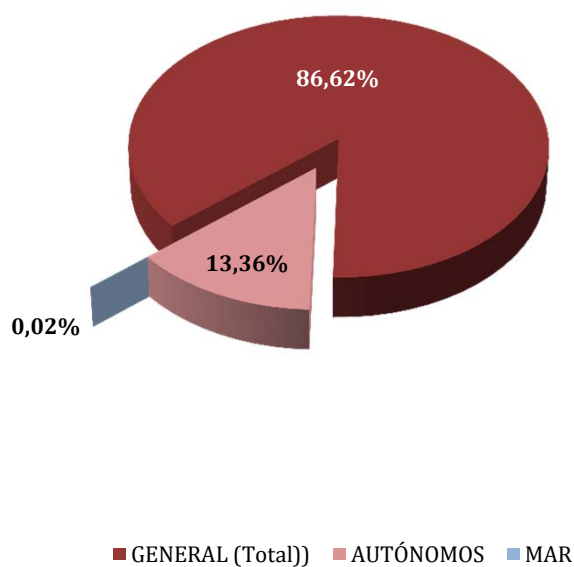

**Total extranjeros  
Porcentajes de variación**

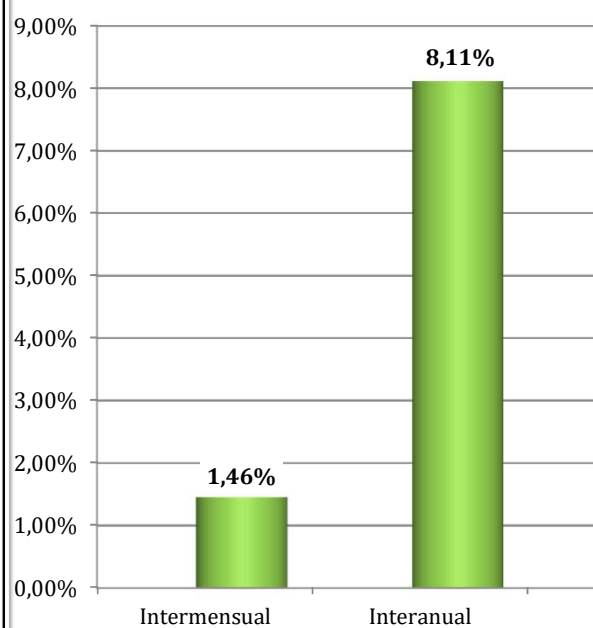

**MADRID**  
**AFILIADOS EXTRANJEROS**  
**DISTRIBUCIÓN POR SECTORES DE ACTIVIDAD**

Media mayo 2018

SECTORES	REGIMEN GENERAL				REGIMEN ESP. TRAB. AUTÓNOMOS			
	UNIÓN EUROPEA	NO UNIÓN EUROPEA	TOTAL	% Reg. Gral.	UNIÓN EUROPEA	NO UNIÓN EUROPEA	TOTAL	% Reg. Auton.
Agricultura, Ganadería, Caza, Selvicultura y Pesca	170	268	438	0,13%	39	37	76	0,14%
Industrias Extractivas	149	121	269	0,08%	2	3	5	0,01%
Industria Manufacturera	8.084	6.597	14.681	4,31%	674	814	1.489	2,84%
Suministro de Energía Eléctrica, Gas, Vapor y Aire Acondicionado	91	58	148	0,04%	2	2	4	0,01%
Suministro de Agua, Actividades de Saneamiento, Gestión de Residuos y Descontaminación	382	512	893	0,26%	8	6	14	0,03%
Construcción	15.794	15.471	31.265	9,19%	5.537	2.338	7.875	15,00%
Comercio; Reparación vehículos motor y motocicletas	17.284	27.529	44.813	13,17%	2.984	13.574	16.558	31,54%
Transporte y Almacenamiento	6.626	5.741	12.367	3,63%	1.490	1.555	3.045	5,80%
Hostelería	15.426	36.810	52.235	15,35%	2.070	4.183	6.254	11,91%
Información y Comunicaciones	6.510	5.884	12.393	3,64%	860	732	1.592	3,03%
Actividades Financieras y de Seguros	2.821	1.553	4.374	1,29%	241	222	463	0,88%
Actividades Inmobiliarias	1.258	1.508	2.766	0,81%	241	259	500	0,95%
Actividades Profesionales Científicas y Técnicas	9.744	7.405	17.148	5,04%	2.312	1.330	3.642	6,94%
Actividades Administrativas y Servicios Auxiliares	14.985	22.636	37.620	11,06%	1.474	1.351	2.825	5,38%
Administración Pública y Defensa; Seguridad Social Obligatoria	533	1.231	1.764	0,52%	5	3	8	0,02%
Educación	8.547	5.484	14.030	4,12%	1.584	726	2.311	4,40%
Actividades Sanitarias y Servicios Centrales	4.406	8.771	13.177	3,87%	495	665	1.160	2,21%
Actividades Artísticas, Recreativas y de Entretenimiento	2.062	2.386	4.448	1,31%	457	405	863	1,64%
Otros Servicios	2.868	5.704	8.572	2,52%	842	2.960	3.802	7,24%
Actividades de los Hogares como Empleadores de Personal Doméstico y Productores de Bienes y Servicios para uso Propio	720	790	1.510	0,44%	7	2	9	0,02%
Actividades de Organizaciones y Organismo Extraterritoriales	222	320	542	0,16%	1	1	2	0,00%
S.E. Agrario	367	581	948	0,28%				
S.E. Hogar	21.902	41.966	63.868	18,77%				
<b>TOTAL</b>	<b>140.947</b>	<b>199.322</b>	<b>340.270</b>	<b>100,00%</b>	<b>21.324</b>	<b>31.170</b>	<b>52.495</b>	<b>100,00%</b>

**MADRID**  
**AFILIADOS EXTRANJEROS**  
**DISTRIBUCIÓN POR PAÍSES DE PROCEDENCIA**

Media mayo 2018

PAÍSES	TOTAL GENERAL	General	S.E. Agrario	S.E. Hogar	AUTÓNOMOS	MAR	CARBÓN	TOTAL
<b>UNIÓN EUROPEA</b>								
ALEMANIA	3.364	3.350		14	849	2		4.215
AUSTRIA	330	330			95			425
BELGICA	794	790		4	219	3		1.016
BULGARIA	10.321	8.245	27	2.049	1.279	1		11.601
CHIPRE	38	35		3	7			45
CROACIA	166	161		5	31	1		199
DINAMARCA	230	226		4	71			300
ESLOVAQUIA	204	200		4	23	1		228
ESLOVENIA	106	104		2	18	1		125
ESTONIA	64	64			13			77
FINLANDIA	250	250			51			301
FRANCIA	7.235	7.211		24	1.455	2		8.692
GRECIA	484	477		7	114			598
HUNGRIA	444	424		21	72			516
IRLANDA	1.143	1.142		1	306			1.449
ITALIA	15.066	14.940	3	123	3.220	7		18.294
LETONIA	115	113		2	15			130
LITUANIA	289	286		3	28	0		318
LUXEMBURGO	14	13		1	4			18
MALTA	15	15			6			21
PAISES BAJOS	1.256	1.233		23	344	2		1.601
POLONIA	7.479	5.874	8	1.597	1.008	3		8.490
PORTUGAL	9.279	8.789	10	480	1.406	14		10.699
REINO UNIDO	5.581	5.578		2	1.694	3		7.277
REPUBLICA CHECA	289	283		6	44	1		333
RUMANIA	75.890	58.045	320	17.526	8.797	3		84.690
SUECIA	500	499		1	156			656
<b>TOTAL UNIÓN EUROPEA</b>	<b>140.947</b>	<b>118.679</b>	<b>367</b>	<b>21.902</b>	<b>21.324</b>	<b>43</b>		<b>162.315</b>
<b>NO UNIÓN EUROPEA</b>								
CHINA	13.961	13.804		157	12.867			26.828
MARRUECOS	21.811	19.283	359	2.169	2.013	4		23.829
ECUADOR	19.132	16.341	54	2.737	1.370			20.501
COLOMBIA	14.427	12.857	8	1.562	1.495			15.922
PARAGUAY	13.057	5.606	13	7.439	545			13.602
PERU	12.484	10.334	5	2.145	843	0		13.326
VENEZUELA	11.106	10.414	6	687	1.882	1		12.990
BOLIVIA	10.783	6.489	20	4.274	558			11.342
UCRANIA	10.547	6.540	10	3.998	644	3		11.193
DOMINICANA (REPUBLICA)	9.896	8.083	2	1.810	861			10.756
RESTO PAISES	62.119	47.025	105	14.988	8.092	23		70.233
<b>TOTAL NO UE</b>	<b>199.322</b>	<b>156.775</b>	<b>581</b>	<b>41.966</b>	<b>31.170</b>	<b>30</b>		<b>230.523</b>
<b>TOTAL EXTRANJEROS</b>	<b>340.270</b>	<b>275.454</b>	<b>948</b>	<b>63.868</b>	<b>52.495</b>	<b>73</b>		<b>392.838</b>

## MURCIA

### AFILIACIÓN DE EXTRANJEROS

#### DISTRIBUCIÓN POR REGÍMENES

Media mayo 2018

REGÍMENES	GENERAL (Total)	General	S.E. Agrario	S.E. Hogar	AUTÓNOMOS	MAR	CARBÓN	TOTAL
DE LA UNIÓN EUROPEA	13.657	9.539	3.598	520	2.856	13	0	16.526
DE PAÍSES NO UNIÓN EUROPEA	71.811	19.671	47.881	4.258	4.795	125	0	76.730
<b>TOTAL EXTRANJEROS</b>	<b>85.467</b>	<b>29.210</b>	<b>51.479</b>	<b>4.778</b>	<b>7.651</b>	<b>137</b>	<b>0</b>	<b>93.256</b>

Distribución Porcentual

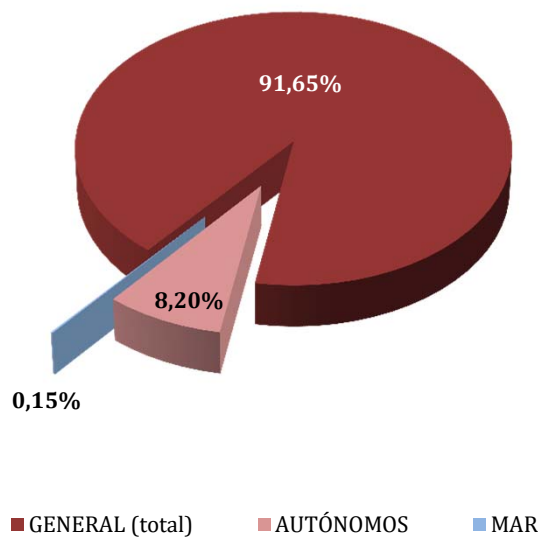

Total extranjeros  
Porcentajes de variación

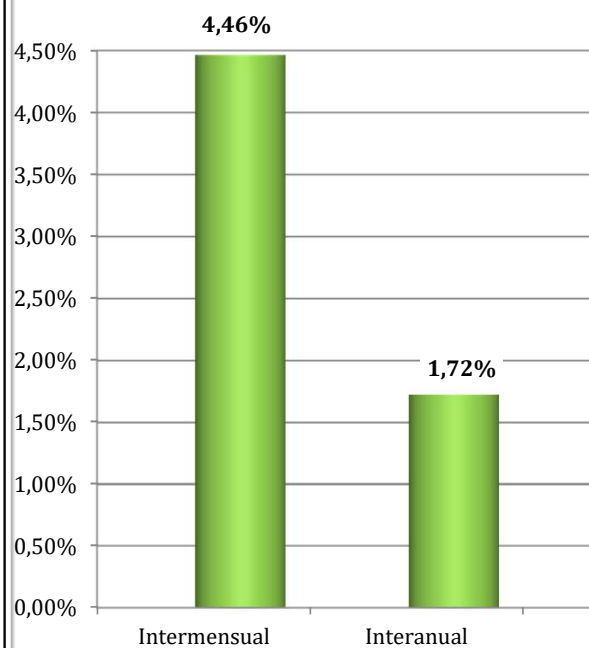

**REGIÓN DE MURCIA**  
**AFILIADOS EXTRANJEROS**

**DISTRIBUCIÓN POR SECTORES DE ACTIVIDAD**

Media mayo 2018

SECTORES	REGIMEN GENERAL				REGIMEN ESP. TRAB. AUTÓNOMOS			
	UNIÓN EUROPEA	NO UNIÓN EUROPEA	TOTAL	% Reg. Gral.	UNIÓN EUROPEA	NO UNIÓN EUROPEA	TOTAL	% Reg. Auton.
Agricultura, Ganadería, Caza, Selvicultura y Pesca	235	674	909	1,06%	52	133	185	2,42%
Industrias Extractivas	9	20	29	0,03%	1	1	2	0,03%
Industria Manufacturera	1.156	3.236	4.392	5,14%	99	145	244	3,18%
Suministro de Energía Eléctrica, Gas, Vapor y Aire Acondicionado	5	4	9	0,01%	1	1	2	0,03%
Suministro de Agua, Actividades de Saneamiento, Gestión de Residuos y Descontaminación	18	52	70	0,08%	0	2	2	0,03%
Construcción	550	1.953	2.503	2,93%	374	325	699	9,14%
Comercio; Reparación vehículos motor y motocicletas	1.591	4.627	6.218	7,28%	582	2.477	3.059	39,98%
Transporte y Almacenamiento	2.025	1.278	3.303	3,87%	190	109	299	3,91%
Hostelería	1.677	3.988	5.665	6,63%	503	842	1.345	17,58%
Información y Comunicaciones	114	153	267	0,31%	61	91	151	1,98%
Actividades Financieras y de Seguros	50	36	86	0,10%	21	17	38	0,49%
Actividades Inmobiliarias	98	60	159	0,19%	152	20	172	2,25%
Actividades Profesionales Científicas y Técnicas	164	202	366	0,43%	145	80	226	2,95%
Actividades Administrativas y Servicios Auxiliares	428	1.920	2.348	2,75%	219	107	326	4,25%
Administración Pública y Defensa; Seguridad Social Obligatoria	38	145	183	0,21%	1	1	2	0,03%
Educación	834	209	1.043	1,22%	185	42	227	2,96%
Actividades Sanitarias y Servicios Centrales	214	454	669	0,78%	57	50	107	1,39%
Actividades Artísticas, Recreativas y de Entretenimiento	176	276	452	0,53%	52	34	86	1,12%
Otros Servicios	145	332	476	0,56%	159	316	475	6,21%
Actividades de los Hogares como Empleadores de Personal Doméstico y Productores de Bienes y Servicios para uso Propio	12	51	63	0,07%	3	1	4	0,05%
Actividades de Organizaciones y Organismo Extraterritoriales	0	0	0	0,00%	0	1	1	0,01%
S.E. Agrario	3.598	47.881	51.479	60,23%				
S.E. Hogar	520	4.258	4.778	5,59%				
<b>TOTAL</b>	<b>13.657</b>	<b>71.811</b>	<b>85.467</b>	<b>100,00%</b>	<b>2.856</b>	<b>4.795</b>	<b>7.651</b>	<b>100,00%</b>

**REGIÓN DE MURCIA**  
**AFILIADOS EXTRANJEROS**  
**DISTRIBUCIÓN POR PAÍSES DE PROCEDENCIA**

Media mayo 2018

PAÍSES	TOTAL GENERAL	General	S.E. Agrario	S.E. Hogar	AUTÓNOMOS	MAR	CARBÓN	TOTAL
<b>UNIÓN EUROPEA</b>								
ALEMANIA	268	254	12	3	163			432
AUSTRIA	15	15			5			20
BELGICA	72	71	1		92			164
BULGARIA	2.643	1.739	771	133	167	3		2.812
CHIPRE					1			1
CROACIA	8	8			2			10
DINAMARCA	11	8	3		8			19
ESLOVAQUIA	45	40	5	1	2			47
ESLOVENIA	6	5	1		1			7
ESTONIA	5	4	1					5
FINLANDIA	12	12			7			19
FRANCIA	560	515	39	5	218	4		781
GRECIA	13	13	1		3			16
HUNGRÍA	52	49	3	1	21			74
IRLANDA	59	58	1		45			103
ITALIA	738	692	35	10	255	1		995
LETONIA	39	27	9	2	7			46
LITUANIA	471	331	113	27	50			521
LUXEMBURGO	2	1		1				2
MALTA	3		3		2			5
PAISES BAJOS	104	96	7	1	94	1		199
POLONIA	470	371	90	9	68			539
PORTUGAL	662	607	49	6	91			753
REINO UNIDO	1.423	1.390	26	7	964	2		2.389
REPUBLICA CHECA	42	34	7		12			53
RUMANIA	5.902	3.166	2.423	313	542	2		6.445
SUECIA	34	33		1	36			70
<b>TOTAL UNIÓN EUROPEA</b>	<b>13.657</b>	<b>9.539</b>	<b>3.598</b>	<b>520</b>	<b>2.856</b>	<b>13</b>		<b>16.526</b>
<b>NO UNIÓN EUROPEA</b>								
MARRUECOS	34.963	6.054	28.347	563	1.351	65		36.380
ECUADOR	12.059	3.590	7.971	498	390			12.449
BOLIVIA	4.774	1.425	2.502	848	169			4.943
UCRANIA	3.144	1.628	296	1.220	231	1		3.377
SENEGAL	2.017	399	1.594	24	41	37		2.095
CHINA	621	614	3	4	1.329			1.950
COLOMBIA	1.502	1.031	336	135	141	1		1.644
MALI	1.366	224	1.129	14	6			1.372
ARGELIA	1.121	242	859	19	51			1.171
INDIA	1.003	299	703	1	70			1.073
RESTO PAISES	9.239	4.165	4.142	931	1.016	21		10.276
<b>TOTAL NO UE</b>	<b>71.811</b>	<b>19.671</b>	<b>47.881</b>	<b>4.258</b>	<b>4.795</b>	<b>125</b>		<b>76.730</b>
<b>TOTAL EXTRANJEROS</b>	<b>85.467</b>	<b>29.210</b>	<b>51.479</b>	<b>4.778</b>	<b>7.651</b>	<b>137</b>		<b>93.256</b>



**NAVARRA**  
**AFILIACIÓN DE EXTRANJEROS**  
**DISTRIBUCIÓN POR REGÍMENES**

Media mayo 2018

REGÍMENES	GENERAL (Total)	General	S.E. Agrario	S.E. Hogar	AUTÓNOMOS	MAR	CARBÓN	TOTAL
DE LA UNIÓN EUROPEA	9.081	7.120	850	1.112	2.121	0	0	<b>11.202</b>
DE PAÍSES NO UNIÓN EUROPEA	12.024	8.061	2.326	1.637	2.297	0	0	<b>14.321</b>
<b>TOTAL EXTRANJEROS</b>	<b>21.106</b>	<b>15.181</b>	<b>3.176</b>	<b>2.749</b>	<b>4.417</b>	<b>0</b>	<b>0</b>	<b>25.523</b>

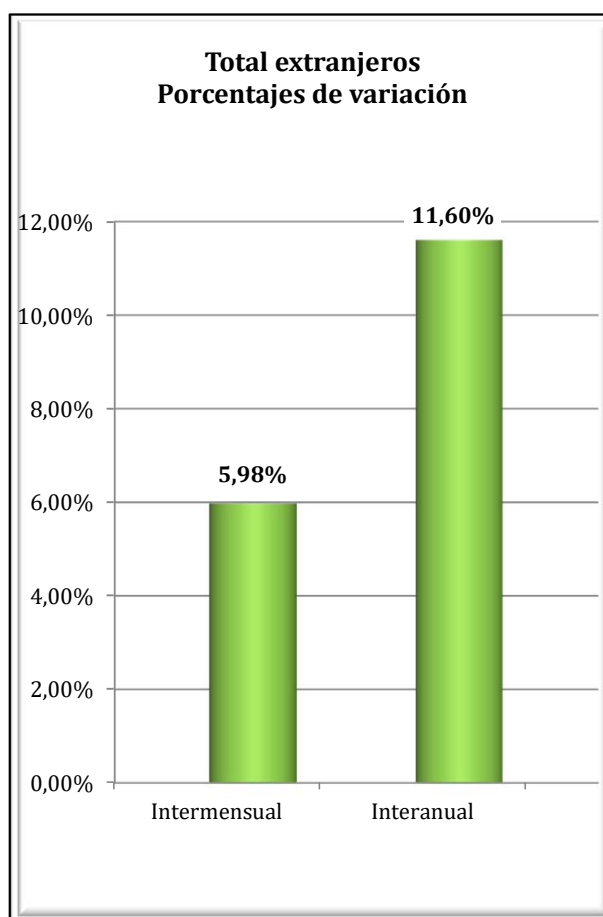
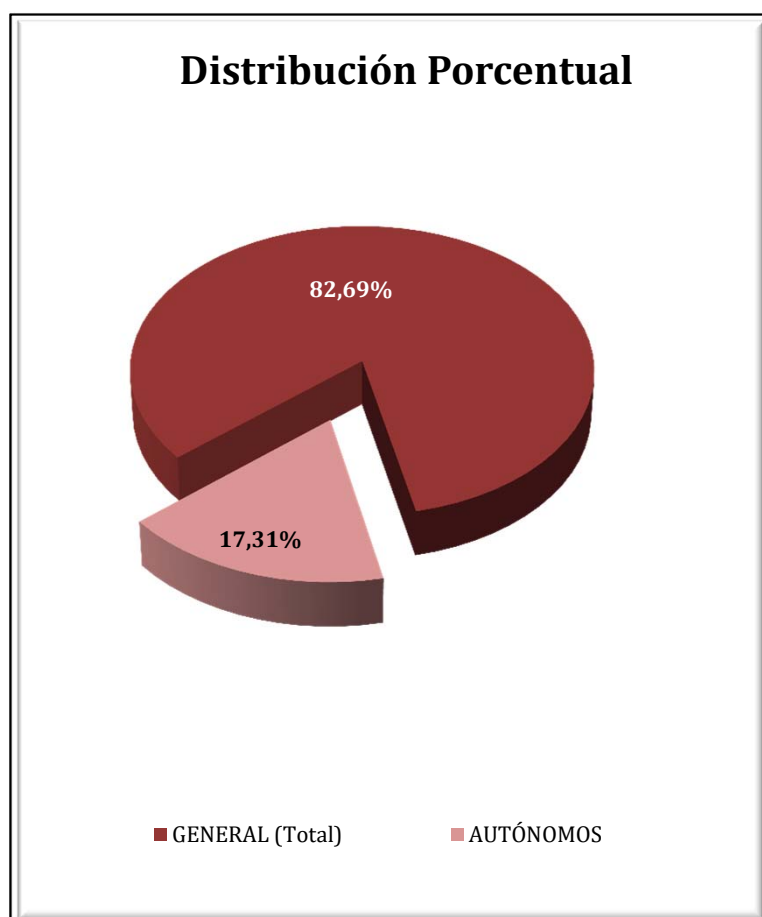

**NAVARRA**  
**AFILIADOS EXTRANJEROS**  
**DISTRIBUCIÓN POR SECTORES DE ACTIVIDAD**

Media mayo 2018

SECTORES	REGIMEN GENERAL				REGIMEN ESP. TRAB. AUTÓNOMOS			
	UNIÓN EUROPEA	NO UNIÓN EUROPEA	TOTAL	% Reg. Gral.	UNIÓN EUROPEA	NO UNIÓN EUROPEA	TOTAL	% Reg. Auton.
Agricultura, Ganadería, Caza, Selvicultura y Pesca	175	147	323	1,53%	46	42	88	1,99%
Industrias Extractivas	1	2	3	0,01%	1	0	1	0,02%
Industria Manufacturera	1.643	2.213	3.856	18,27%	224	433	657	14,87%
Suministro de Energía Eléctrica, Gas, Vapor y Aire Acondicionado	9	1	10	0,05%	0	0	0	0,00%
Suministro de Agua, Actividades de Saneamiento, Gestión de Residuos y Descontaminación	45	59	105	0,50%	2	1	3	0,06%
Construcción	678	687	1.365	6,47%	861	328	1.189	26,92%
Comercio; Reparación vehículos motor y motocicletas	1.026	958	1.984	9,40%	204	607	811	18,37%
Transporte y Almacenamiento	806	256	1.062	5,03%	361	68	429	9,72%
Hostelería	891	1.375	2.266	10,74%	136	410	546	12,36%
Información y Comunicaciones	31	45	76	0,36%	14	29	43	0,97%
Actividades Financieras y de Seguros	12	10	22	0,10%	3	6	9	0,21%
Actividades Inmobiliarias	8	10	18	0,08%	3	2	5	0,10%
Actividades Profesionales Científicas y Técnicas	146	120	266	1,26%	48	27	75	1,69%
Actividades Administrativas y Servicios Auxiliares	747	1.104	1.852	8,77%	44	134	178	4,03%
Administración Pública y Defensa; Seguridad Social Obligatoria	64	141	204	0,97%	0	1	1	0,01%
Educación	369	200	569	2,70%	80	26	106	2,40%
Actividades Sanitarias y Servicios Centrales	268	420	687	3,26%	22	10	32	0,73%
Actividades Artísticas, Recreativas y de Entretenimiento	98	120	219	1,04%	20	11	31	0,69%
Otros Servicios	91	184	275	1,30%	50	161	211	4,78%
Actividades de los Hogares como Empleadores de Personal Doméstico y Productores de Bienes y Servicios para uso Propio	9	8	17	0,08%	2	1	3	0,07%
Actividades de Organizaciones y Organismo Extraterritoriales	3	0	3	0,01%	0	0	0	0,00%
S.E. Agrario	850	2.326	3.176	15,05%				
S.E. Hogar	1.112	1.637	2.749	13,02%				
<b>TOTAL</b>	<b>9.081</b>	<b>12.024</b>	<b>21.106</b>	<b>100,00%</b>	<b>2.121</b>	<b>2.297</b>	<b>4.417</b>	<b>100,00%</b>

**NAVARRA**  
**AFILIADOS EXTRANJEROS**

**DISTRIBUCIÓN POR PAÍSES DE PROCEDENCIA**

Media mayo 2018

PAÍSES	TOTAL GENERAL	General	S.E. Agrario	S.E. Hogar	AUTÓNOMOS	MAR	CARBÓN	TOTAL
<b>UNIÓN EUROPEA</b>								
ALEMANIA	132	131	0		29			161
AUSTRIA	8	7		1	2			10
BELGICA	12	12			8			20
BULGARIA	2.731	2.050	116	565	403			3.134
CHIPRE	0	0						0
CROACIA	7	7						7
DINAMARCA	4	4			2			6
ESLOVAQUIA	17	17			3			20
ESLOVENIA	1	1			1			2
ESTONIA	3	2		1				3
FINLANDIA	3	3						3
FRANCIA	567	567	0		118			686
GRECIA	12	12	0		6			18
HUNGRIA	29	26		3	7			36
IRLANDA	44	44			23			67
ITALIA	357	349	2	6	102			459
LETONIA	5	5			1			6
LITUANIA	91	72	17	2	10			101
LUXEMBURGO								
MALTA	0	0						0
PAISES BAJOS	34	33		1	16			50
POLONIA	212	179	22	12	23			235
PORTUGAL	1.554	1.126	320	107	217			1.771
REINO UNIDO	177	174	2	1	49			225
REPUBLICA CHECA	16	16			2			18
RUMANIA	3.060	2.276	371	413	1.097			4.157
SUECIA	5	5			1			6
<b>TOTAL UNIÓN EUROPEA</b>	<b>9.081</b>	<b>7.120</b>	<b>850</b>	<b>1.112</b>	<b>2.121</b>			<b>11.202</b>
<b>NO UNIÓN EUROPEA</b>								
MARRUECOS	3.416	1.683	1.592	141	446			<b>3.862</b>
ECUADOR	1.321	1.025	168	127	175			<b>1.496</b>
COLOMBIA	783	681	17	86	139			<b>922</b>
CHINA	240	235		5	589			<b>829</b>
UCRANIA	664	427	10	227	68			<b>732</b>
BOLIVIA	581	286	80	215	63			<b>644</b>
ARGELIA	481	303	165	13	57			<b>538</b>
REPUBLICA DE MOLDAVIA	417	274	9	134	65			<b>482</b>
PERU	439	333	9	96	37			<b>476</b>
BRASIL	362	310	10	43	78			<b>440</b>
RESTO PAISES	3.321	2.503	267	551	579			<b>3.900</b>
<b>TOTAL NO UE</b>	<b>12.024</b>	<b>8.061</b>	<b>2.326</b>	<b>1.637</b>	<b>2.297</b>			<b>14.321</b>
<b>TOTAL EXTRANJEROS</b>	<b>21.106</b>	<b>15.181</b>	<b>3.176</b>	<b>2.749</b>	<b>4.417</b>			<b>25.523</b>

## PAÍS VASCO

### AFILIACIÓN DE EXTRANJEROS

#### DISTRIBUCIÓN POR REGÍMENES

Media mayo 2018

REGÍMENES	GENERAL (Total)	General	S.E. Agrario	S.E. Hogar	AUTÓNOMOS	MAR	CARBÓN	TOTAL
DE LA UNIÓN EUROPEA	15.773	13.235	672	1.865	4.297	56	0	20.126
DE PAÍSES NO UNIÓN EUROPEA	34.866	24.416	951	9.499	5.786	284	0	40.935
<b>TOTAL EXTRANJEROS</b>	<b>50.638</b>	<b>37.651</b>	<b>1.623</b>	<b>11.364</b>	<b>10.083</b>	<b>340</b>	<b>0</b>	<b>61.061</b>

**Distribución Porcentual por regímenes**

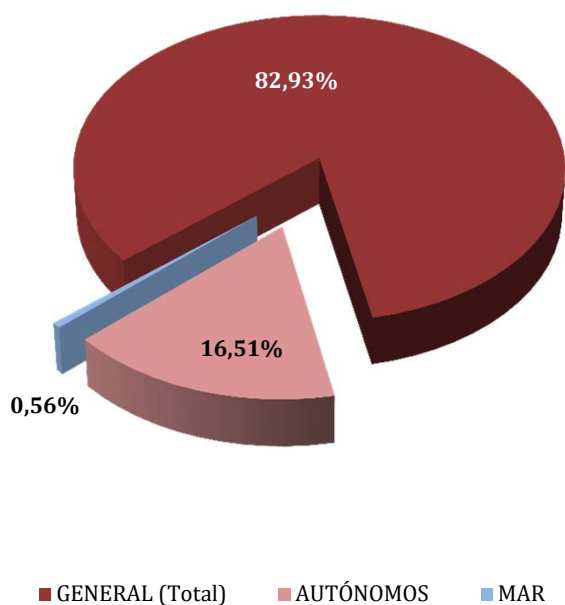

**Total extranjeros Porcentajes de variación**

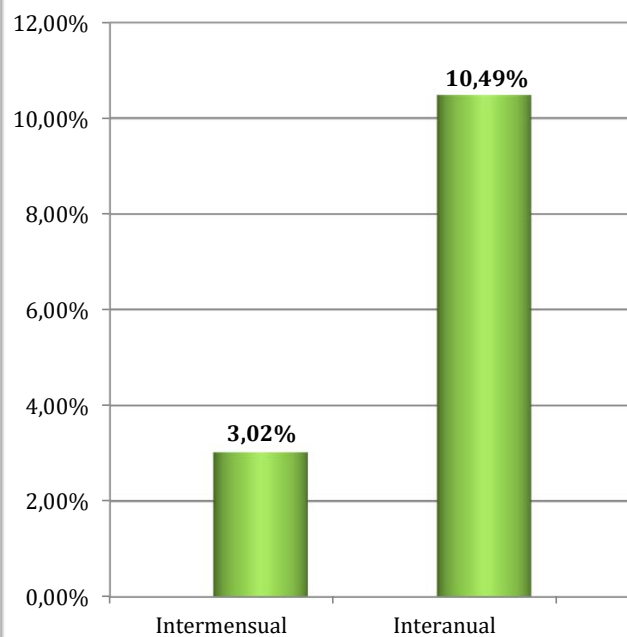

**PAÍS VASCO**  
**AFILIADOS EXTRANJEROS**  
**DISTRIBUCIÓN POR SECTORES DE ACTIVIDAD**

Media mayo 2018

SECTORES	REGIMEN GENERAL				REGIMEN ESP. TRAB. AUTÓNOMOS			
	UNIÓN EUROPEA	NO UNIÓN EUROPEA	TOTAL	% Reg. Gral.	UNIÓN EUROPEA	NO UNIÓN EUROPEA	TOTAL	% Reg. Auton.
Agricultura, Ganadería, Caza, Selvicultura y Pesca	97	108	205	0,40%	99	67	166	1,64%
Industrias Extractivas	3	2	5	0,01%	0	0	0	0,00%
Industria Manufacturera	2.203	3.301	5.504	10,87%	198	171	369	3,66%
Suministro de Energía Eléctrica, Gas, Vapor y Aire Acondicionado	5	7	12	0,02%	0	2	2	0,02%
Suministro de Agua, Actividades de Saneamiento, Gestión de Residuos y Descontaminación	65	146	211	0,42%	2	1	3	0,03%
Construcción	1.778	2.065	3.843	7,59%	1.964	883	2.847	28,24%
Comercio; Reparación vehículos motor y motocicletas	1.316	3.665	4.981	9,84%	444	2.114	2.558	25,37%
Transporte y Almacenamiento	1.376	865	2.240	4,42%	277	255	532	5,28%
Hostelería	1.895	6.635	8.530	16,84%	381	1.198	1.580	15,67%
Información y Comunicaciones	132	196	328	0,65%	63	97	160	1,59%
Actividades Financieras y de Seguros	40	40	80	0,16%	8	18	26	0,26%
Actividades Inmobiliarias	25	56	81	0,16%	17	10	27	0,27%
Actividades Profesionales Científicas y Técnicas	739	648	1.386	2,74%	214	88	302	3,00%
Actividades Administrativas y Servicios Auxiliares	1.000	3.106	4.107	8,11%	143	129	271	2,69%
Administración Pública y Defensa; Seguridad Social Obligatoria	66	199	264	0,52%	1	0	1	0,01%
Educación	1.421	593	2.014	3,98%	272	91	363	3,60%
Actividades Sanitarias y Servicios Centrales	527	1.566	2.093	4,13%	75	61	136	1,35%
Actividades Artísticas, Recreativas y de Entretenimiento	275	408	684	1,35%	46	29	75	0,74%
Otros Servicios	249	777	1.026	2,03%	92	570	662	6,57%
Actividades de los Hogares como Empleadores de Personal Doméstico y Productores de Bienes y Servicios para uso Propio	20	28	48	0,09%	1	2	3	0,03%
Actividades de Organizaciones y Organismo Extraterritoriales	4	5	9	0,02%	0	1	1	0,01%
S.E. Agrario	672	951	1.623	3,21%				
S.E. Hogar	1.865	9.499	11.364	22,44%				
<b>TOTAL</b>	<b>15.773</b>	<b>34.866</b>	<b>50.638</b>	<b>100,00%</b>	<b>4.297</b>	<b>5.786</b>	<b>10.083</b>	<b>100,00%</b>

## PAÍS VASCO

### AFILIADOS MEDIOS EXTRANJEROS.

#### DISTRIBUCIÓN POR RÉGIMEN Y PAÍS DE PROCEDENCIA

Media mayo 2018

PAÍSES	TOTAL GENERAL	General	S.E. Agrario	S.E. Hogar	AUTÓNOMOS	MAR	CARBÓN	TOTAL
<b>UNIÓN EUROPEA</b>								
ALEMANIA	498	494	1	3	163			661
AUSTRIA	42	40		2	11	1		54
BELGICA	91	89		2	29			120
BULGARIA	549	446	15	88	75	2		626
CHIPRE	2	2						2
CROACIA	63	62		1	8	1		71
DINAMARCA	21	21			7	1		29
ESLOVAQUIA	53	51		2	13			66
ESLOVENIA	21	20		1	7			28
ESTONIA	1	1				0		1
FINLANDIA	19	19			9			28
FRANCIA	1.126	1.113	2	11	337	8		1.471
GRECIA	43	42		1	6			49
HUNGRIA	33	30		3	12			45
IRLANDA	191	191			73			264
ITALIA	1.214	1.195	1	18	288	1		1.503
LETONIA	44	42		2	6			50
LITUANIA	61	54	1	6	10			71
LUXEMBURGO	2	2						2
MALTA								
PAISES BAJOS	119	117		2	38			156
POLONIA	348	337	2	9	41	1		390
PORTUGAL	3.276	2.784	315	177	654	28		3.957
REINO UNIDO	748	746		2	267	1		1.015
REPUBLICA CHECA	44	41		3	7			51
RUMANIA	7.131	5.264	336	1.531	2.223	13		9.368
SUECIA	36	35		1	15			51
<b>TOTAL UNIÓN EUROPEA</b>	<b>15.773</b>	<b>13.235</b>	<b>672</b>	<b>1.865</b>	<b>4.297</b>	<b>56</b>		<b>20.126</b>
<b>NO UNIÓN EUROPEA</b>								
MARRUECOS	4.825	4.066	346	414	847	27		5.699
NICARAGUA	3.131	778	30	2.323	65	1		3.197
BOLIVIA	2.770	1.448	52	1.270	255	1		3.027
CHINA	1.214	1.194		21	1.658			2.872
COLOMBIA	2.524	2.069	15	440	324			2.849
PARAGUAY	2.501	961	10	1.530	128			2.629
PAKISTAN	1.409	1.249	120	41	472			1.881
SENEGAL	1.271	1.087	76	109	95	180		1.547
HONDURAS	1.494	484	13	997	34	3		1.531
BRASIL	1.295	1.068	6	221	201	1		1.497
RESTO PAISES	12.429	10.014	284	2.132	1.706	71		14.206
<b>TOTAL NO UE</b>	<b>34.866</b>	<b>24.416</b>	<b>951</b>	<b>9.499</b>	<b>5.786</b>	<b>284</b>		<b>40.935</b>
<b>TOTAL EXTRANJEROS</b>	<b>50.638</b>	<b>37.651</b>	<b>1.623</b>	<b>11.364</b>	<b>10.083</b>	<b>340</b>		<b>61.061</b>

**LA RIOJA**  
**AFILIACIÓN DE EXTRANJEROS**  
**DISTRIBUCIÓN POR REGÍMENES**

Media mayo 2018

REGÍMENES	GENERAL (Total)	General	S.E. Agrario	S.E. Hogar	AUTÓNOMOS	MAR	CARBÓN	TOTAL
DE LA UNIÓN EUROPEA	7.097	4.504	1.696	897	1.054	0	0	8.151
DE PAÍSES NO UNIÓN EUROPEA	6.837	4.670	1.518	650	1.018	0	0	7.855
<b>TOTAL EXTRANJEROS</b>	<b>13.934</b>	<b>9.174</b>	<b>3.213</b>	<b>1.547</b>	<b>2.071</b>	<b>0</b>	<b>0</b>	<b>16.006</b>

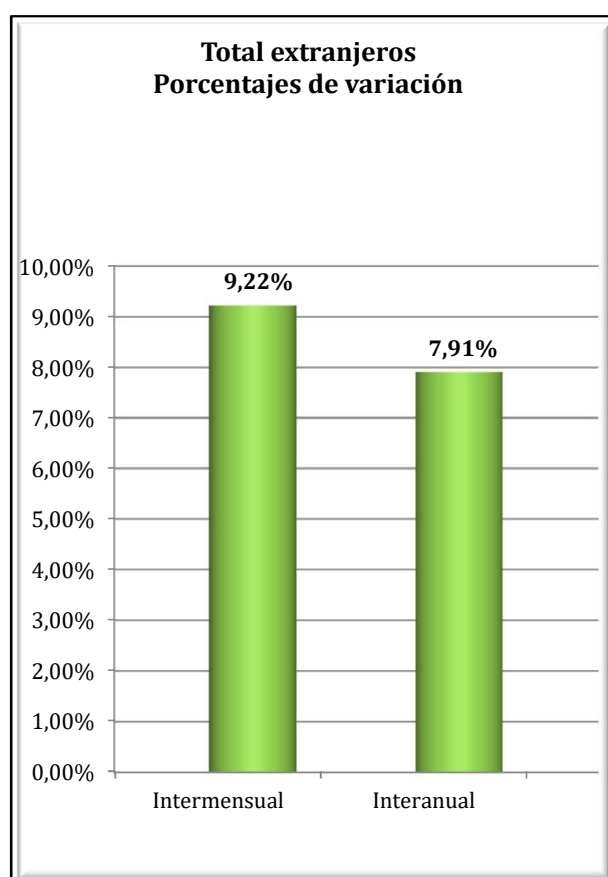
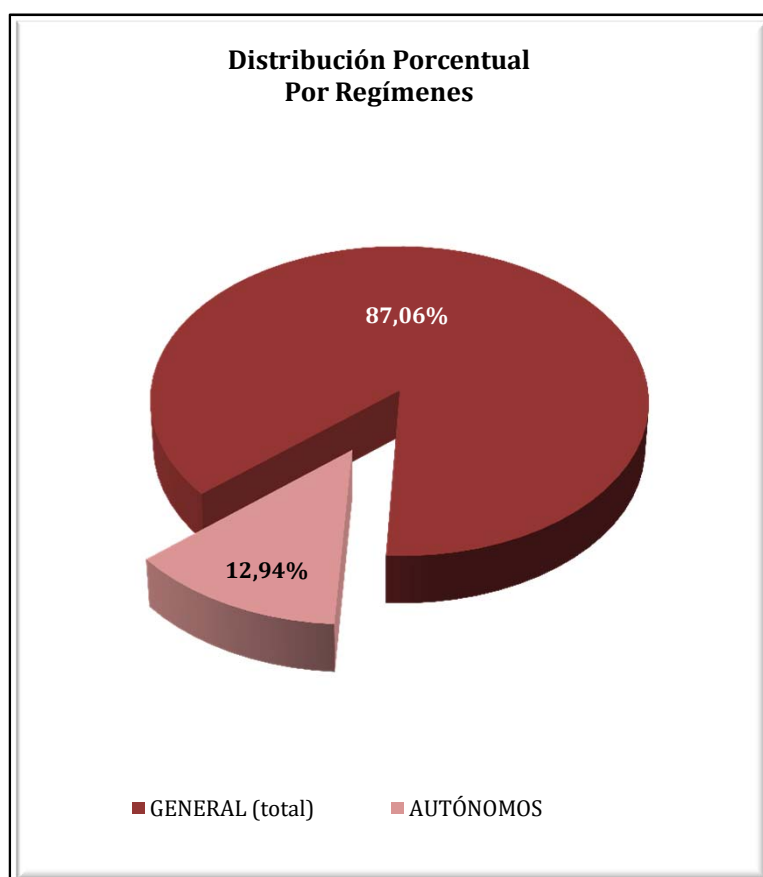

**LA RIOJA**  
**AFILIACIÓN DE EXTRANJEROS**  
**DISTRIBUCIÓN POR SECTORES DE ACTIVIDAD**

Media mayo 2018

SECTORES	REGIMEN GENERAL				REGIMEN ESP. TRAB. AUTÓNOMOS			
	UNIÓN EUROPEA	NO UNIÓN EUROPEA	TOTAL	% Reg. Gal.	UNIÓN EUROPEA	NO UNIÓN EUROPEA	TOTAL	% Reg. Auton.
Agricultura, Ganadería, Caza, Selvicultura y Pesca	174	255	429	3,08%	29	20	49	2,35%
Industrias Extractivas	6	3	9	0,07%	0	0	0	0,00%
Industria Manufacturera	837	1.408	2.245	16,11%	78	145	223	10,78%
Suministro de Energía Eléctrica, Gas, Vapor y Aire Acondicionado	1	0	1	0,01%	0	0	0	0,00%
Suministro de Agua, Actividades de Saneamiento, Gestión de Residuos y Descontaminación	26	49	75	0,54%	0	0	0	0,00%
Construcción	506	502	1.008	7,24%	414	122	536	25,88%
Comercio; Reparación vehículos motor y motocicletas	503	485	988	7,09%	113	339	452	21,82%
Transporte y Almacenamiento	512	136	649	4,66%	83	23	106	5,10%
Hostelería	888	850	1.738	12,47%	178	174	351	16,97%
Información y Comunicaciones	24	16	40	0,29%	10	24	34	1,64%
Actividades Financieras y de Seguros	5	5	10	0,07%	3	1	4	0,19%
Actividades Inmobiliarias	12	4	16	0,11%	2	1	3	0,15%
Actividades Profesionales Científicas y Técnicas	55	28	83	0,60%	14	11	25	1,20%
Actividades Administrativas y Servicios Auxiliares	418	413	832	5,97%	35	18	53	2,54%
Administración Pública y Defensa; Seguridad Social Obligatoria	22	27	49	0,35%	0	0	0	0,00%
Educación	160	83	243	1,74%	46	14	60	2,89%
Actividades Sanitarias y Servicios Centrales	217	289	506	3,63%	4	11	15	0,72%
Actividades Artísticas, Recreativas y de Entretenimiento	68	49	117	0,84%	11	7	18	0,85%
Otros Servicios	61	61	123	0,88%	33	109	142	6,86%
Actividades de los Hogares como Empleadores de Personal Doméstico y Productores de Bienes y Servicios para uso Propio	9	5	14	0,10%	0	0	0	0,00%
Actividades de Organizaciones y Organismo Extraterritoriales	0	0	0	0,00%	1	0	1	0,05%
S.E. Agrario	1.696	1.518	3.213	23,06%				
S.E. Hogar	897	650	1.547	11,10%				
<b>TOTAL</b>	<b>7.097</b>	<b>6.837</b>	<b>13.934</b>	<b>100,00%</b>	<b>1.054</b>	<b>1.018</b>	<b>2.071</b>	<b>100,00%</b>



**LA RIOJA**  
**AFILIACIÓN DE EXTRANJEROS**  
**DISTRIBUCIÓN POR PAÍSES DE PROCEDENCIA**

Media mayo 2018

PAÍSES	TOTAL GENERAL	General	S.E. Agrario	S.E. Hogar	AUTÓNOMOS	MAR	CARBÓN	TOTAL
<b>UNIÓN EUROPEA</b>								
ALEMANIA	31	30		1	11			41
AUSTRIA								
BELGICA	12	12						12
BULGARIA	305	258	18	29	40			345
CHIPRE	1	1						1
CROACIA	4	3		1				4
DINAMARCA	2	2			1			3
ESLOVAQUIA	15	15						15
ESLOVENIA	2	2			1			3
ESTONIA								
FINLANDIA	2	2						2
FRANCIA	77	76	1		31			108
GRECIA	8	8			1			9
HUNGRIA	11	9	1	1	2			13
IRLANDA	13	13			6			19
ITALIA	143	138	1	4	53			195
LETONIA	2	2	0					2
LITUANIA	12	11		1	2			14
LUXEMBURGO								
MALTA								
PAISES BAJOS	10	10			4			14
POLONIA	66	59	5	2	19			85
PORTUGAL	1.131	475	637	19	92			1.223
REINO UNIDO	81	81			32			113
REPUBLICA CHECA	5	5			3			8
RUMANIA	5.163	3.293	1.031	838	757			5.920
SUECIA	2	2			0			2
<b>TOTAL UNIÓN EUROPEA</b>	<b>7.097</b>	<b>4.504</b>	<b>1.696</b>	<b>897</b>	<b>1.054</b>			<b>8.151</b>
<b>NO UNIÓN EUROPEA</b>								
MARRUECOS	2.208	1.132	976	99	156			2.364
PAKISTAN	538	417	119	2	104			641
COLOMBIA	558	454	31	72	70			628
BOLIVIA	542	317	37	188	51			594
ECUADOR	441	335	58	49	30			471
GEORGIA	347	271	36	40	17			364
CHINA	83	82	1		233			316
ARGELIA	226	156	68	2	11			237
UCRANIA	156	137	6	13	17			173
ARMENIA	146	138	2	6	24			169
RESTO PAISES	1.593	1.232	182	179	306			1.899
<b>TOTAL NO UNIÓN EUROPEA</b>	<b>6.837</b>	<b>4.670</b>	<b>1.518</b>	<b>650</b>	<b>1.018</b>			<b>7.855</b>
<b>TOTAL EXTRANJEROS</b>	<b>13.934</b>	<b>9.174</b>	<b>3.213</b>	<b>1.547</b>	<b>2.071</b>			<b>16.006</b>

## CEUTA

### AFILIACIÓN DE EXTRANJEROS

#### DISTRIBUCIÓN POR REGÍMENES

Media mayo 2018

REGÍMENES	GENERAL (Total)	General	S.E. Agrario	S.E. Hogar	AUTÓNOMOS	MAR	CARBÓN	TOTAL
DE LA UNIÓN EUROPEA	42	42	0	0	25	0	0	67
DE PAÍSES NO UNIÓN EUROPEA	2.431	1.178	1	1.252	322	12	0	2.765
<b>TOTAL EXTRANJEROS</b>	<b>2.473</b>	<b>1.220</b>	<b>1</b>	<b>1.252</b>	<b>347</b>	<b>12</b>	<b>0</b>	<b>2.831</b>

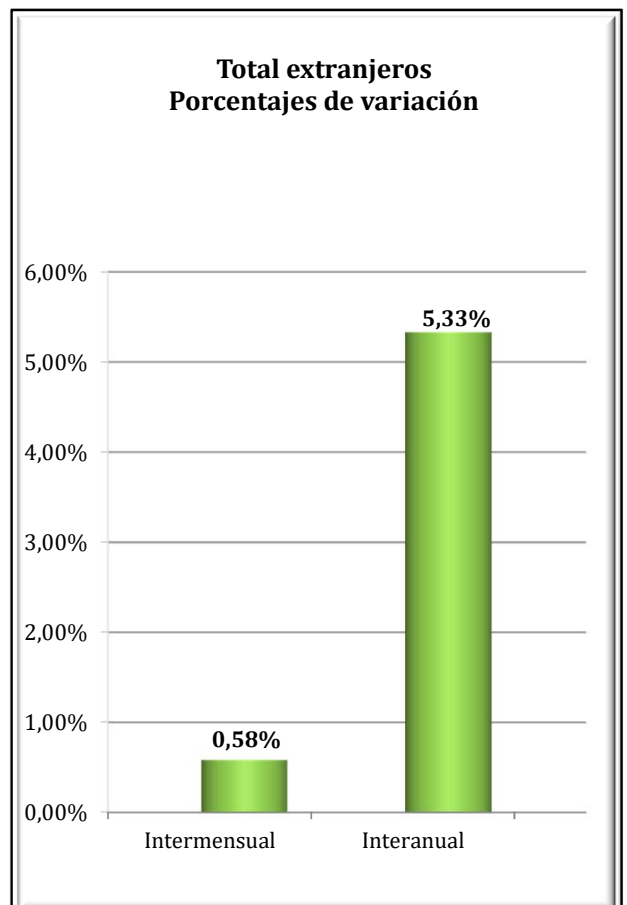
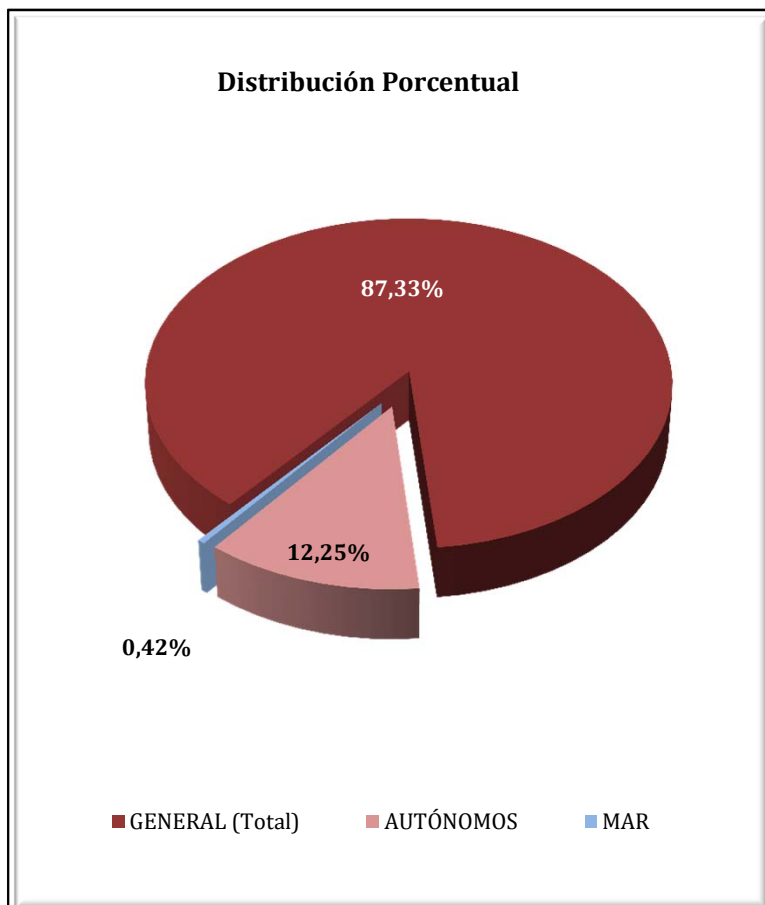

**CEUTA**  
**AFILIADOS EXTRANJEROS**  
**DISTRIBUCIÓN POR SECTORES DE ACTIVIDAD**

Media mayo 2018

SECTORES	REGIMEN GENERAL				REGIMEN ESP. TRAB. AUTÓNOMOS			
	UNIÓN EUROPEA	NO UNIÓN EUROPEA	TOTAL	% Reg. Gal.	UNIÓN EUROPEA	NO UNIÓN EUROPEA	TOTAL	% Reg. Auton.
Agricultura, Ganadería, Caza, Selvicultura y Pesca	0	0	0	0,00%	0	0	0	0,00%
Industrias Extractivas	0	1	1	0,04%	0	0	0	0,00%
Industria Manufacturera	3	52	55	2,22%	1	5	6	1,73%
Suministro de Energía Eléctrica, Gas, Vapor y Aire Acondicionado	0	0	0	0,00%	0	0	0	0,00%
Suministro de Agua, Actividades de Saneamiento, Gestión de Residuos y Descontaminación	0	2	2	0,08%	0	0	0	0,00%
Construcción	6	202	208	8,40%	0	24	24	6,92%
Comercio; Reparación vehículos motor y motocicletas	5	339	344	13,92%	14	212	226	65,30%
Transporte y Almacenamiento	1	16	17	0,67%	1	15	16	4,73%
Hostelería	5	253	258	10,43%	2	27	29	8,35%
Información y Comunicaciones	1	5	6	0,24%	1	1	2	0,58%
Actividades Financieras y de Seguros	0	2	2	0,08%	0	0	0	0,00%
Actividades Inmobiliarias	0	1	1	0,04%	0	0	0	0,00%
Actividades Profesionales Científicas y Técnicas	1	9	10	0,39%	2	3	5	1,44%
Actividades Administrativas y Servicios Auxiliares	1	70	71	2,89%	1	2	3	1,00%
Administración Pública y Defensa; Seguridad Social Obligatoria	1	125	126	5,10%	0	0	0	0,00%
Educación	9	4	13	0,53%	3	0	3	0,87%
Actividades Sanitarias y Servicios Centrales	8	32	39	1,59%	0	6	6	1,73%
Actividades Artísticas, Recreativas y de Entretenimiento	1	9	10	0,40%	0	2	2	0,58%
Otros Servicios	1	55	56	2,25%	0	24	24	6,78%
Actividades de los Hogares como Empleadores de Personal Doméstico y Productores de Bienes y Servicios para uso Propio	0	1	1	0,04%	0	0	0	0,00%
Actividades de Organizaciones y Organismo Extraterritoriales	0	0	0	0,00%	0	0	0	0,00%
S.E. Agrario	0	1	1	0,04%				
S.E. Hogar	0	1.252	1.252	50,63%				
<b>TOTAL</b>	<b>42</b>	<b>2.431</b>	<b>2.473</b>	<b>100,00%</b>	<b>25</b>	<b>322</b>	<b>347</b>	<b>100,00%</b>

**CEUTA**  
**AFILIADOS EXTRANJEROS**

**DISTRIBUCIÓN POR PAÍSES DE PROCEDENCIA**

Media mayo 2018

PAÍSES	TOTAL GENERAL	General (1)	S.E. Agrario	S.E. Hogar	AUTÓNOMOS	MAR	CARBÓN	TOTAL
<b>UNIÓN EUROPEA</b>								
ALEMANIA	2	2			4			6
AUSTRIA								
BELGICA					4			4
BULGARIA								
CHIPRE								
CROACIA								
DINAMARCA	1	1						1
ESLOVAQUIA								
ESLOVENIA								
ESTONIA								
FINLANDIA								
FRANCIA	4	4			2			6
GRECIA	2	2						2
HUNGRÍA	2	2						2
IRLANDA	2	2			1			3
ITALIA	5	5			3			8
LETONIA								
LITUANIA								
LUXEMBURGO								
MALTA								
PAISES BAJOS	1	1			5			6
POLONIA	4	4			2			6
PORTUGAL	9	9						9
REINO UNIDO	3	3			3			6
REPUBLICA CHECA								
RUMANIA	6	6			1			7
SUECIA	1	1						1
<b>TOTAL UNIÓN EUROPEA</b>	<b>42</b>	<b>42</b>			<b>25</b>			<b>67</b>
<b>NO UNIÓN EUROPEA</b>								
MARRUECOS	2.351	1.104	1	1.247	248	12		2.611
CHINA	30	30			57			87
COLOMBIA	7	6		1				7
PERU	6	5		1				6
BRASIL	3	3			2			5
CUBA	4	4						4
VENEZUELA	4	4						4
INDIA					3			3
SIRIA (REPUBLICA ARABE)	1	1			2			3
TURQUIA	3	3						3
RESTO PAISES	22	19		3	10			32
<b>TOTAL NO UNIÓN EUROPEA</b>	<b>2.431</b>	<b>1.178</b>	<b>1</b>	<b>1.252</b>	<b>322</b>	<b>12</b>		<b>2.765</b>
<b>TOTAL EXTRANJEROS</b>	<b>2.473</b>	<b>1.220</b>	<b>1</b>	<b>1.252</b>	<b>347</b>	<b>12</b>		<b>2.831</b>

## MELILLA

### AFILIACIÓN DE EXTRANJEROS

#### DISTRIBUCIÓN POR REGÍMENES

Media mayo 2018

REGÍMENES	GENERAL (Total)	General	S.E. Agrario	S.E. Hogar	AUTÓNOMOS	MAR	CARBÓN	TOTAL
DE LA UNIÓN EUROPEA	78	78	0	0	100	0	0	179
DE PAÍSES NO UNIÓN EUROPEA	3.625	2.118	2	1.506	874	2	0	4.501
<b>TOTAL EXTRANJEROS</b>	<b>3.703</b>	<b>2.196</b>	<b>2</b>	<b>1.506</b>	<b>975</b>	<b>2</b>	<b>0</b>	<b>4.680</b>

Distribución Porcentual

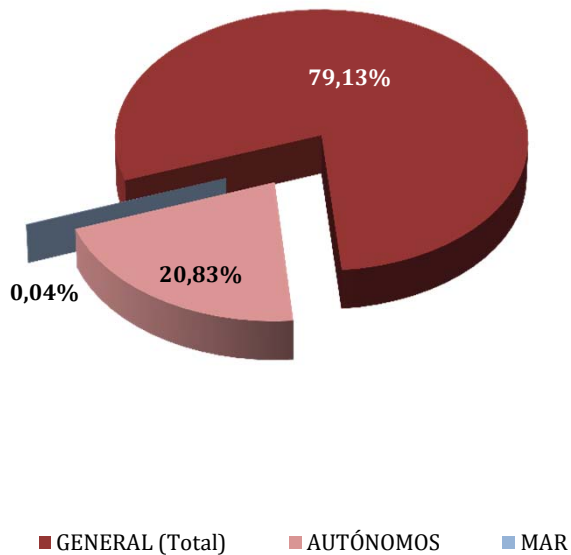

Total extranjeros  
Porcentajes de variación

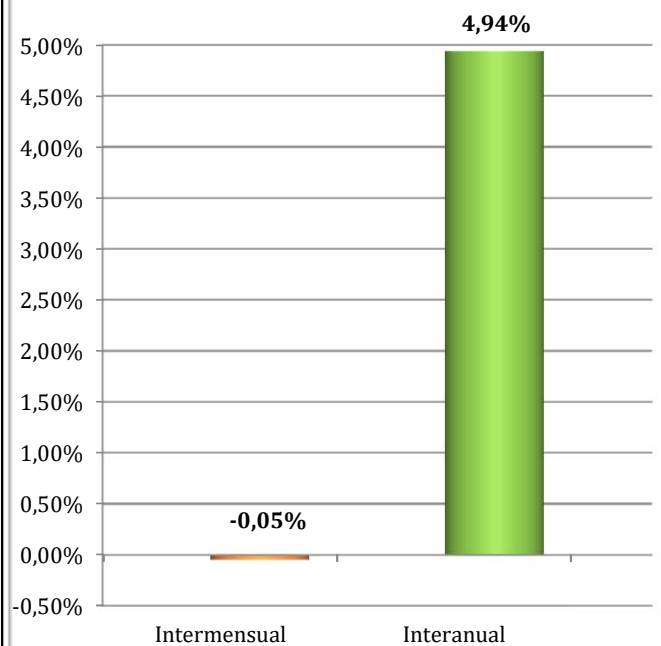

**MELILLA**  
**AFILIADOS EXTRANJEROS**  
**DISTRIBUCIÓN POR SECTORES DE ACTIVIDAD**

Media mayo 2018

SECTORES	REGIMEN GENERAL				REGIMEN ESP. TRAB. AUTÓNOMOS			
	UNIÓN EUROPEA	NO UNIÓN EUROPEA	TOTAL	% Reg. Gral.	UNIÓN EUROPEA	NO UNIÓN EUROPEA	TOTAL	% Reg. Auton.
Agricultura, Ganadería, Caza, Selvicultura y Pesca	0	0	0	0,00%	0	0	0	0,00%
Industrias Extractivas	0	0	0	0,00%	0	1	1	0,10%
Industria Manufacturera	2	105	107	2,90%	2	29	31	3,13%
Suministro de Energía Eléctrica, Gas, Vapor y Aire Acondicionado	1	0	1	0,02%	0	0	0	0,00%
Suministro de Agua, Actividades de Saneamiento, Gestión de Residuos y Descontaminación	0	5	5	0,14%	0	0	0	0,00%
Construcción	4	440	444	11,99%	7	60	67	6,83%
Comercio; Reparación vehículos motor y motocicletas	13	596	609	16,45%	61	570	632	64,81%
Transporte y Almacenamiento	1	38	39	1,06%	5	93	98	10,02%
Hostelería	4	455	458	12,37%	5	49	54	5,55%
Información y Comunicaciones	1	8	9	0,24%	1	4	5	0,51%
Actividades Financieras y de Seguros	0	1	1	0,03%	2	0	2	0,21%
Actividades Inmobiliarias	0	2	2	0,05%	1	0	1	0,10%
Actividades Profesionales Científicas y Técnicas	0	19	19	0,51%	4	6	10	1,03%
Actividades Administrativas y Servicios Auxiliares	5	224	229	6,17%	1	8	9	0,92%
Administración Pública y Defensa; Seguridad Social Obligatoria	4	102	106	2,86%	0	1	1	0,10%
Educación	30	11	40	1,08%	8	15	23	2,36%
Actividades Sanitarias y Servicios Centrales	11	55	66	1,78%	0	10	10	1,03%
Actividades Artísticas, Recreativas y de Entretenimiento	4	27	31	0,83%	1	0	1	0,10%
Otros Servicios	0	30	30	0,81%	2	29	31	3,19%
Actividades de los Hogares como Empleadores de Personal Doméstico y Productores de Bienes y Servicios para uso Propio	0	0	0	0,00%	0	0	0	0,00%
Actividades de Organizaciones y Organismo Extraterritoriales	0	0	0	0,00%	0	0	0	0,00%
S.E. Agrario	0	2	2	0,04%				
S.E. Hogar	0	1.506	1.506	40,66%				
<b>TOTAL</b>	<b>78</b>	<b>3.625</b>	<b>3.703</b>	<b>100,00%</b>	<b>100</b>	<b>874</b>	<b>975</b>	<b>100,00%</b>

**MELILLA**  
**AFILIADOS EXTRANJEROS**  
**DISTRIBUCIÓN POR PAÍSES DE PROCEDENCIA**

Media mayo 2018

PAÍSES	TOTAL GENERAL	General	S.E. Agrario	S.E. Hogar	AUTÓNOMOS	MAR	CARBÓN	TOTAL
<b>UNIÓN EUROPEA</b>								
ALEMANIA	5	5			16			21
AUSTRIA								
BELGICA	4	4			21			25
BULGARIA	1	1						1
CHIPRE								
CROACIA								
DINAMARCA								
ESLOVAQUIA	1	1						1
ESLOVENIA								
ESTONIA	1	1						1
FINLANDIA								
FRANCIA	13	13			16			28
GRECIA	1	1						1
HUNGRIA								
IRLANDA	2	2			3			5
ITALIA	10	10			5			15
LETONIA								
LITUANIA								
LUXEMBURGO								
MALTA	1	1						1
PAISES BAJOS	3	3			31			34
POLONIA	6	6						6
PORTUGAL	1	1						1
REINO UNIDO	23	23			4			27
REPUBLICA CHECA								
RUMANIA	7	7			3			10
SUECIA					1			1
<b>TOTAL UNIÓN EUROPEA</b>	<b>78</b>	<b>78</b>			<b>100</b>			<b>179</b>
<b>NO UNIÓN EUROPEA</b>								
MARRUECOS	3.522	2.020	1	1.501	832	2		4.356
CHINA	20	20			18			38
VENEZUELA	8	8			1			9
NEPAL	7	6		1				7
DOMINICANA (REPUBLICA)	3	3			3			6
ECUADOR	6	4	1	1				6
ARGELIA	4	4			2			6
COLOMBIA	5	4		1				5
CUBA	4	4			2			5
ARGENTINA	3	3			2			5
RESTO PAISES	43	41		2	15			58
<b>TOTAL NO UE</b>	<b>3.625</b>	<b>2.118</b>	<b>2</b>	<b>1.506</b>	<b>874</b>	<b>2</b>		<b>4.501</b>
<b>TOTAL EXTRANJEROS</b>	<b>3.703</b>	<b>2.196</b>	<b>2</b>	<b>1.506</b>	<b>975</b>	<b>2</b>		<b>4.680</b>