

ACTO DE PRESENTACIÓN DEL PROYECTO DEL ACUARTELAMIENTO DE LA GUARDIA CIVIL DE VILLAMEDIANA DE IREGUA (LA RIOJA)

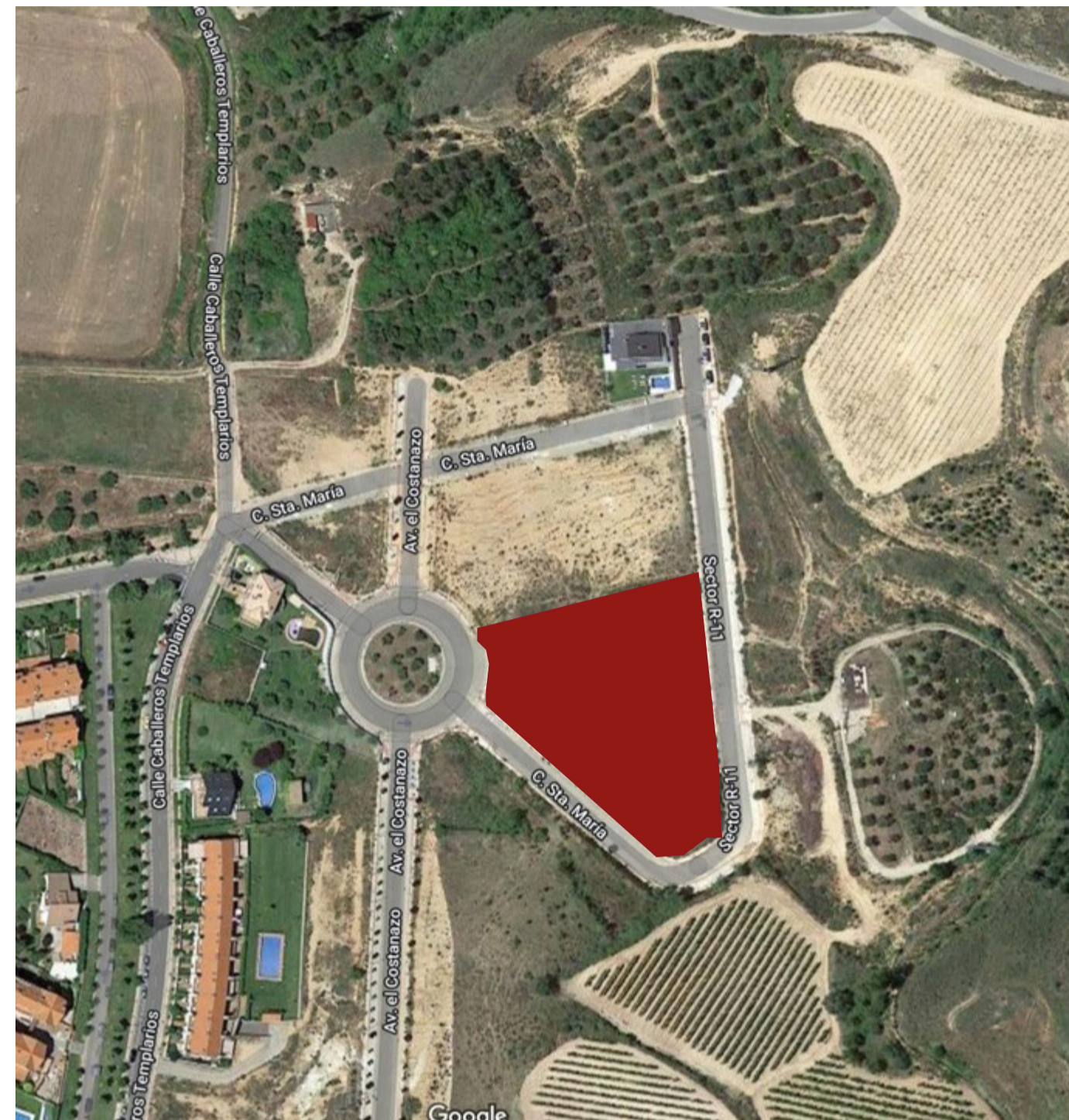

Planta de situación

COMPROMISO AGENDA 2030

- + EDIFICIO DE CONSUMO DE ENERGÍA CASI NULO (EECN)
- + EDIFICIO CERO EMISIONES
- + ENERGÍAS RENOVABLES
- + CERTIFICACIÓN DE SOSTENIBILIDAD POR GREEN BUILDING COUNCIL ESPAÑA (GBCE) VERDE 3 HOJAS

IDEAS DIRECTRICES DE PROYECTO

- + ORGANIZACIÓN POR PLANTAS.
- + DIVISIÓN DEL PROGRAMA EN VOLUMENES DIFERENCIADOS
- + IMAGEN CORPORATIVA DE LA GUARDIA CIVIL.
- + MATERIALES CONFORME AL LUGAR.
- + USO DEL VOLUMEN PARA CREAR LOS ACCESOS
- + INTEGRACIÓN CON EL ENTORNO A NIVEL PAISAJÍSTICO Y TOPOGRÁFICO.
- + ADECUACIÓN GEOMÉTRICA A LA PARCELA Y POSICIONAMIENTO SOBRE LA MISMA.
- + ACCESO DIRECTO A DEPENDENCIAS OFICIALES DESDE ROTONDA Y VIVIENDAS ADAPTADAS A LA TOPOGRAFÍA.

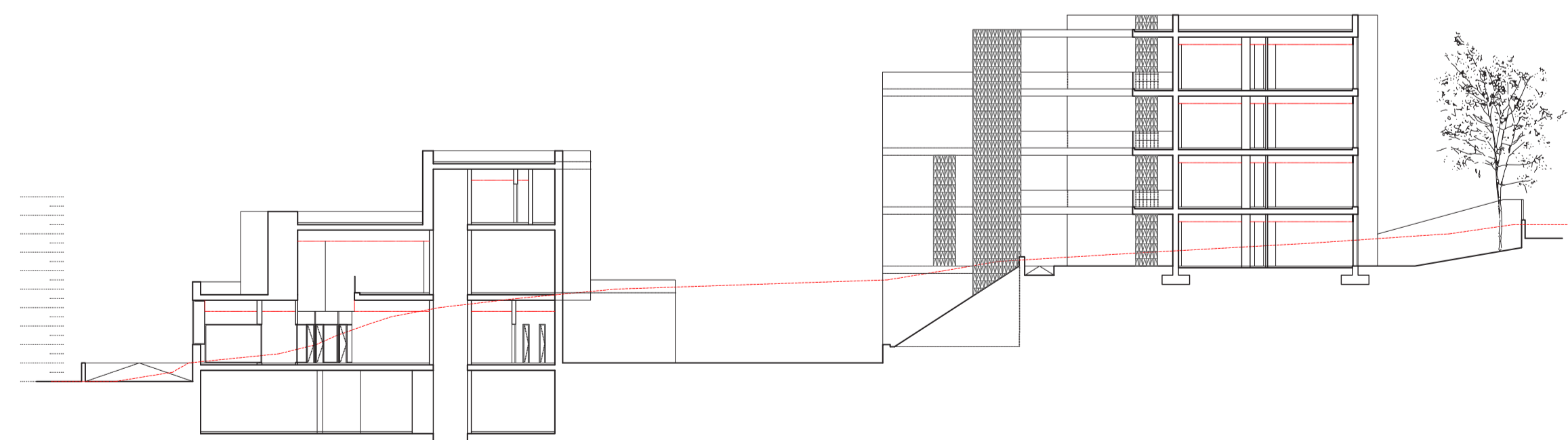
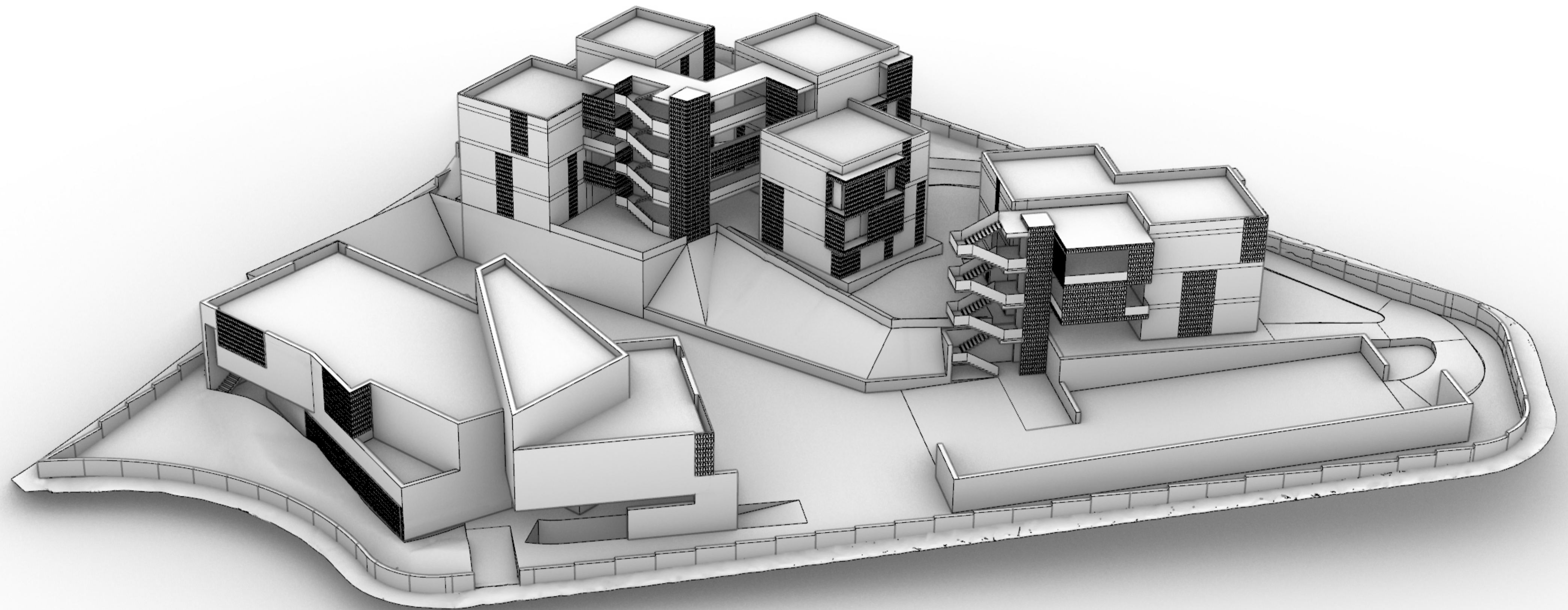

Seccion.

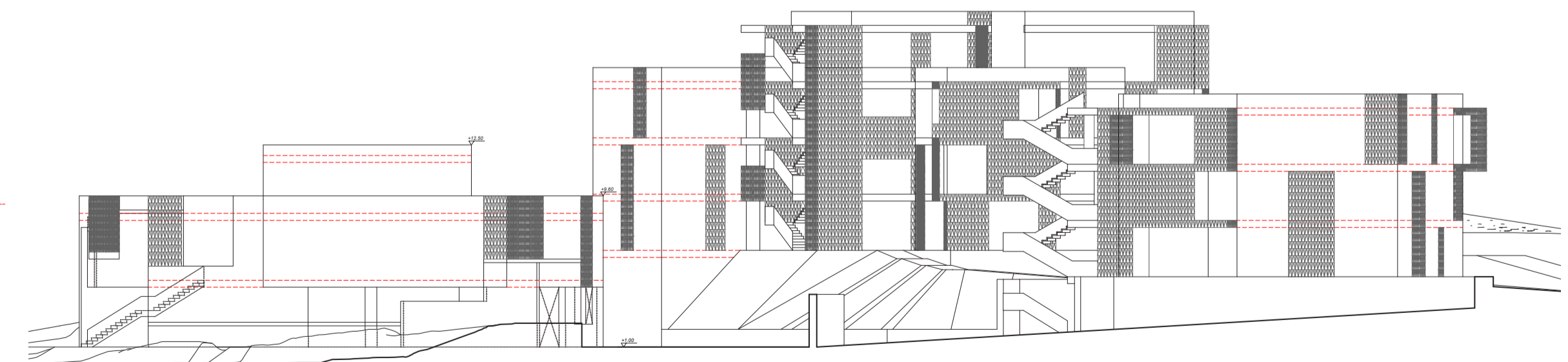

Alzado.



GOBIERNO DE ESPAÑA

MINISTERIO DEL INTERIOR

SECRETARÍA DE ESTADO DE SEGURIDAD



SIEPSE

Sociedad de Infraestructuras y Equipamientos Penitenciarios y de la Seguridad del Estado, S.M.E., S.A.

DOS EDIFICIO QUE PRETENDEN SATISFACER LAS NUEVAS NECESIDADES FUNCIONALES DE LA GUARDIA CIVIL EN 4.720 M2 DE DEPENDENCIAS OFICIALES INCLUYENDO 18 VIVIENDA DE TRES DORMITORIOS, Y 2 RESIDENCIAS DE 4 DORMITORIOS CON UNA INVERSIÓN DE 8.9 MILLONES DE EUROS.

ACTO DE PRESENTACIÓN DEL PROYECTO DEL ACUARTELAMIENTO DE LA GUARDIA CIVIL DE VILLAMEDIANA DE IREGUA (LA RIOJA)

SOSTENIBILIDAD

-  Recursos naturales
-  Energía y atmosfera
-  Innovación.
-  Concepto de calidad
-  Aspectos sociales y económicos
-  Calidad del ambiente interior
-  Parcela y emplazamiento

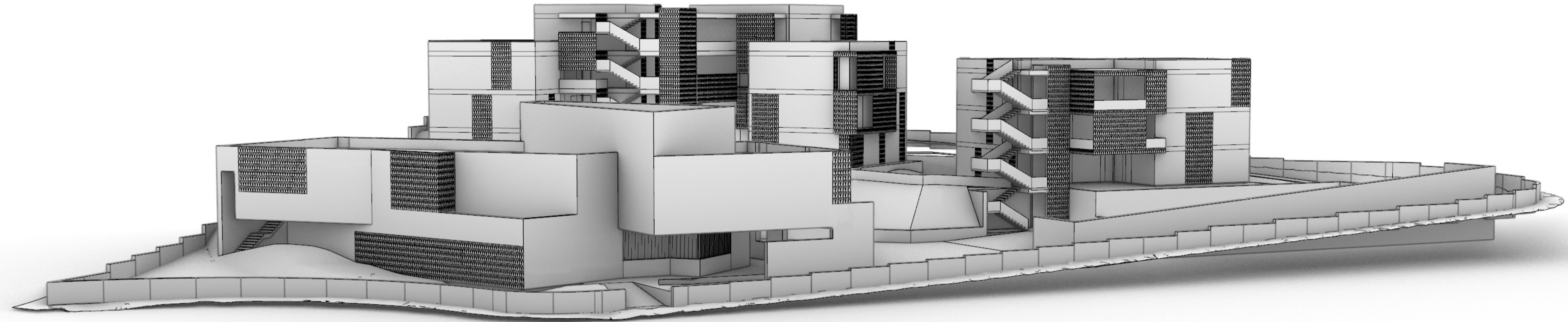

-  3 SALUD Y BIENESTAR
-  5 IGUALDAD DE GÉNERO
-  6 AGUA LIMPIA Y SANEAMIENTO
-  7 ENERGÍA ASEQUIBLE Y NO CONTAMINANTE
-  11 CIUDADES Y COMUNIDADES SOSTENIBLES
-  12 PRODUCCIÓN Y CONSUMO RESPONSABLES
-  13 ACCIÓN POR EL CLIMA

AGENDA 2030



Planta Sótano





Planta Primera



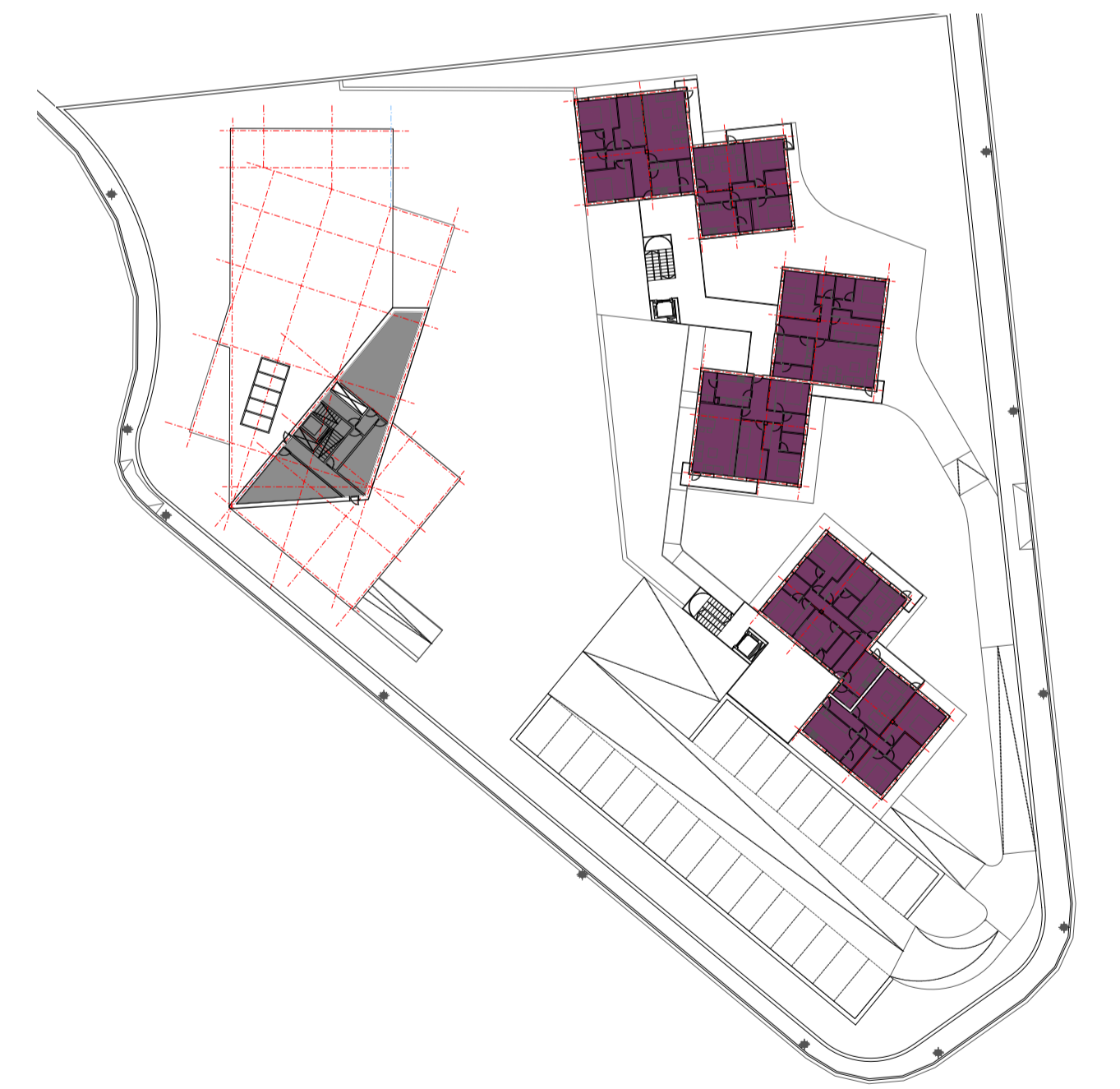



Planta Segunda



Planta Tercera

-  Garaje.
-  Instalaciones / Almacenes.

-  Atención al público.
-  Cuarto de puertas.
-  Oficinas.
-  Seguridad
-  GEAS

-  Oficinas.
-  Vestuarios.

-  Viviendas.

-  Instalaciones / Almacenes.

-  Viviendas.



GOBIERNO DE ESPAÑA

MINISTERIO DEL INTERIOR

SECRETARÍA DE ESTADO DE SEGURIDAD



ESTRUCTURADO POR PLANTAS, LOS EDIFICIOS RESPONDE A UN DISEÑO SOSTENIBLE EN BASE A SU GEOMETRÍA E IMPLANTACIÓN LA CUAL, SE VA ADAPTANDO A LA IRREGULARIDAD DE LA GEOMERÍA DE LA PARCELA Y A SU ACENTUADO DESNIVEL TOPOGRÁFICO,