



La Confederación Hidrográfica del Cantábrico actúa en el arroyo Comediante en Ruesga

Nota de prensa

18 de mayo de 2023- La Confederación Hidrográfica del Cantábrico ha iniciado trabajos de mantenimiento y conservación en el arroyo de Comediante, en el entorno del barrio de la Secada, en el término municipal de Ruesga.

La corriente del arroyo Comediante, en las inmediaciones de la Secada, transcurre hacia una zona con simas donde se soterra de manera natural. Estos sumideros suponen la principal vía de evacuación de las aguas de escorrentía del valle. La acumulación de arrastres ocasionados por episodios de lluvia ha producido su obstrucción, limitando su capacidad de desagüe y provocando que el agua alcance el barrio amenazando a las viviendas más próximas.

Se han iniciado las labores de extracción y eliminación de los restos que generan el taponamiento de los sumideros, además de la retirada de troncos y ramas del interior del cauce para garantizar el desagüe de la sima y evitar nuevos desbordamientos. Para su ejecución se emplean medios manuales, en labores de desramado y tronzado, y el apoyo de medios mecánicos para la extracción de los restos de mayor tamaño.

La actuación comprende el tramo que va desde el sumidero hasta el punto en que el arroyo alcanza la carretera CA-266. Estas actuaciones cuentan con un presupuesto estimado de 33.800 €.

Estos trabajos se realizan a través de la empresa pública Tragsa dentro del Programa de mantenimiento y conservación de cauces que desarrolla la Confederación Hidrográfica del Cantábrico fuera de las zonas urbanas, en las que las labores de conservación y mantenimiento de cauces son competencia de los ayuntamientos.

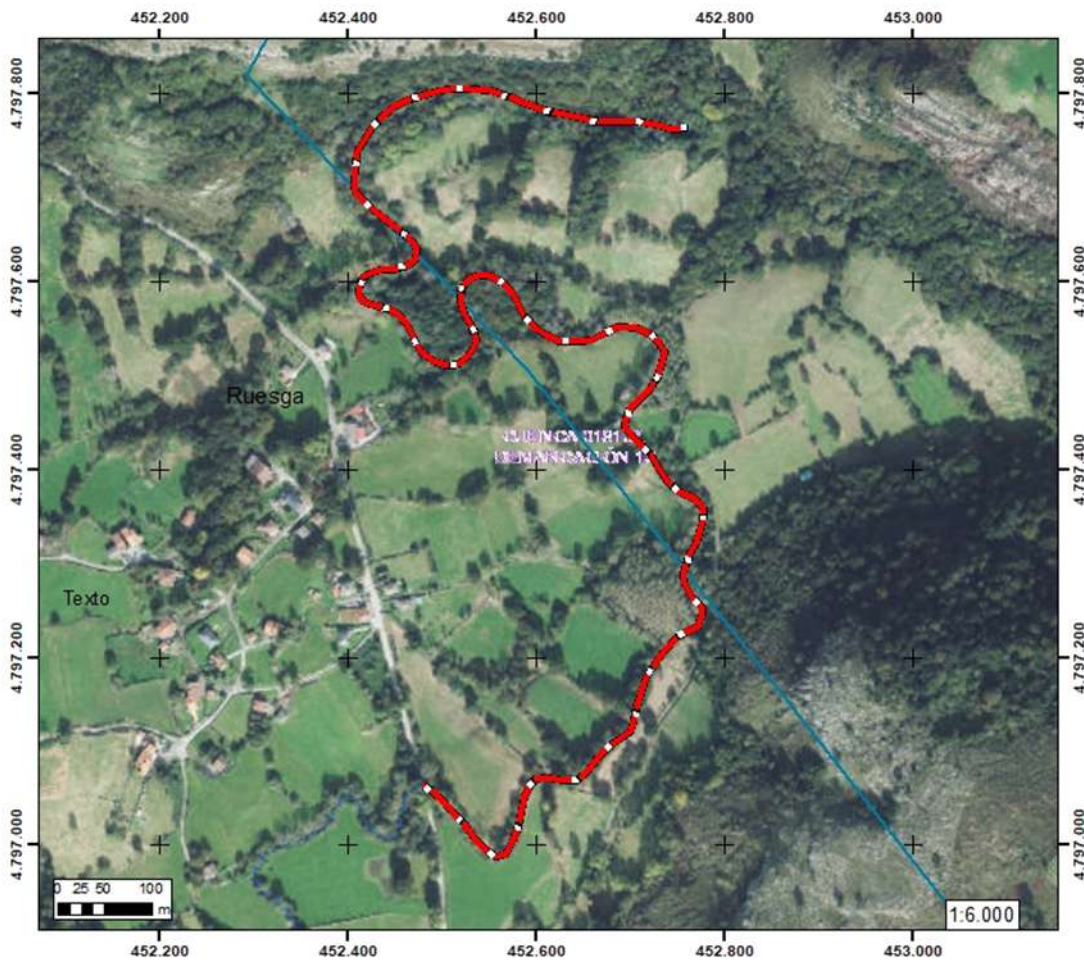

Localización de la actuación, marcada en rojo, en el entorno del barrio de la Secada



Antes. Taponamiento de restos de vegetales en el sumidero de la sima



Antes. Taponamiento de restos de vegetales en el sumidero de la sima



Antes: Restos vegetales con posibilidad de afectar posteriormente a la sima



Antes: Restos vegetales con posibilidad de afectar posteriormente a la sima



Extracción de restos vegetales del sumidero



Extracción de restos vegetales del sumidero



Trabajos sobre el arbolado con riesgo de caída al cauce



Trabajos sobre el arbolado con riesgo de caída al cauce